



**SYNDICAT MIXTE POUR L'AMENAGEMENT DE LA FORET DE BOUCONNE**

*SYNDICAT MIXTE POUR L'AMENAGEMENT DE LA FORET DE BOUCONNE*



**COMITE SYNDICAL**

**mercredi 4 avril 2018**

**18H30,  
C.L.S.H., A MONTAIGUT-SUR-SAVE.**



**Ordre du jour :**

- 1 APPEL DES DELEGUES**
- 2 AFFECTATION DU RESULTAT**
- 3 BUDGET**
- 4 TARIFS**
- 5 RENOUELEMENT DE LA LIGNE DE TRESORERIE**
- 6 QUESTIONS DIVERSES**
  - 6.1 CREATION DES PAGES FACEBOOK ON**
  - 6.2 INFORMATIONS OFFICE NATIONAL DES FORETS**



## 1. APPEL DES DELEGUES

COLLECTIVITES	DELEGUES TITULAIRES	DELEGUES SUPPLEANTS
BRAX	POMETT BERNARD MELLET ANNE-MARIE	ZANATTA THIERRY LAMOTTE ANNE
DAUX	BINET-GAUBERT VERONIQUE BAUVALET PASCAL	LAGORS THOMAS BIRELLO DANIELLE
LEGUEVIN	FRAGONAS KARINE SCHIPPER DIENE LAMOUROUX FRANC	JEANSON ALAIN RESCANIERES LISIANE MUELLER ROSE-MARIE
MERVILLE	DI BENEDETTO PATRICK SIMION-NICODEMO MONIQUE	BEGUE RENE MOUCHET ALEXANDRINE
MONTAIGUT-SUR-SAVE	SANCHEZ PIERRE AZEMA ANTOINE	SABO PIERRE VILLALBA LAËTTIA
PIBRAC	MOUTON-DUBOSC EPOUSE DELTOUR CECILE MAZZOLENI FLORENCE CASTRIC AURELIEN	THOMAS JACQUES ÇAMALBIDE THIERRY DIAZ GERARD
COMMUNAUTE DE COMMUNES DE LA SAVE AU TOUCH	SIMEON JEAN-JACQUES SERNIGUET HERVE ABDELAOUI RACHID BAROIS JOËL BRASSEUR SEVERINE DUPOUY JEAN GUYOT PHILIPPE RANEA PIERRE-GUY	ALEGRE RAYMOND COUTTENIER SYLVIANE TAUZIN CHRISTIAN TERKI ZAINA COUDERC ROBERT ROBIN LAURENE ESCOULA LOUIS BARTHES JULIEN
SYNDICAT INTERCOMMUNAL A VOCATION SCOLAIRE	BARRERE ANNE BOURGES MICHELLE	VIGUERIE NICOLE BORNAREL EMMANUELLE
COMMUNAUTE DE COMMUNES DE SAVE ET GARONNE	ESPIE JEAN-CLAUDE LAGORCE PATRICE BAVIERE MARIE-LAURE AYGAT CHANTAL CAZEAUX-CALVET MARTINE BOISSIERES JEAN JANER GERARD	ALARCON NICOLAS SANDREAU CLAUDE FRAYARD CELINE BEGUE COLETTE ESTEBE JUDITH DULONG DENIS DESNOS CLAUDINE

Conseil Départemental de la Haute-Garonne,  
Canton de Léguevin : Mme Véronique VOLTO  
Personnel Administratif : Sandrine SANCHEZ, Benjamin BAUDOUIN, Marc PICAROUGNE, Philippe ZASSO



## 2. AFFECTATION DU RESULTAT

Après avoir examiné le compte administratif, il convient de procéder à l'affectation du Résultat de Fonctionnement qui s'élève au 31 décembre 2017 à **455 356.16 €**. Le CA 2017 d'investissement fait apparaître un résultat de + 61.08 €

Il restait à réaliser en investissements au 31 décembre 2017 :

- ▶ 34 895.54 € en dépense,
- ▶ 16 691.50 € en recettes

Le résultat global d'investissement y compris RAR est déficitaire,- 18 142.96 €, il convient de réaliser une affectation destinée à couvrir ce déficit et à autofinancer une partie des investissements 2018. (le résultat d'investissement du Centre y compris RAR et après répartition du résultat d'administration générale est de 4 923.07 € et le résultat d'investissement de la Base y compris RAR et après prise en compte du résultat d'administration générale – 23 066.03 €).

En conséquence, il est proposé l'affectation suivante du Résultat excédentaire 2017 :

- ↪ 115 000.00 € à l'Article 1068 « Excédents de Financement Capitalisés » dont 75 000.00 € pour la compétence « Centre » et 40 000.00 € pour la compétence « Base », 340 356.16 € à l'Article R 002 « Résultat de fonctionnement reporté », dont
- ↪ 121 585.59 € pour la Base,
- ↪ 218 770.57 € pour le Centre.

**AVIS FAVORABLE DU BUREAU, IL CONVIENT QUE LE COMITE SYNDICAL SE PRONONCE SUR CE POINT.**



### 3. BUDGET PRIMITIF 2018

Le projet de Budget Primitif 2018 que nous allons examiner, s'équilibre en dépenses et en recettes à la somme globale de : **1 849 895.00 €**.

Budget	Dépenses	Recettes
Fonctionnement	1 492 406.00 €	1 492 406.00 €
Investissement	357 489.00 €	357 489.00 €
Total	1 849 895.00 €	1 849 895.00 €

Globalement, il convient de préciser, concernant les dépenses de fonctionnement, que les charges d'administration générale s'élèvent à 131 542.00 Euros.

Ces charges sont réparties à 50 % entre les 2 compétences « Base de Loisirs » et « Centre de Loisirs » et se rapportent : au personnel d'administration générale et aux frais divers communs aux 2 structures (télécommunication, fournitures administratives, ligne de trésorerie...).

#### *1-1 Section de Fonctionnement*

Elle se ventile entre les 2 compétences après affectation des charges d'administration générale de la façon suivante :

**Base de loisirs :**

Dépenses : 468 864.59 € + 65 771.00 €

**Total : 534 635.59 €**

**Centre de loisirs :**

Dépenses : 891 999.41 € + 65 771.00 €

**Total : 957 770.41 €**

#### *1-1-1 pour l'administration Générale (annexe 1)*

Pour l'exercice 2018, les charges d'administration générale à répartir entre les deux compétences s'élèvent à la somme de 131 542.00 €.

#### *1-1-2 pour la Base de loisirs (annexe 2)*

Le montant total des dépenses de fonctionnement de cette section s'élève à la somme de 534 635.59 € après affectation des charges d'administration générale.



## SYNDICAT MIXTE POUR L'AMENAGEMENT DE LA FORET DE BOUCONNE

Ce budget a été établi sur les bases du réalisé 2017 et prend en compte en plus de l'aléa météorologique :

⇒ *L'animation générale du site : les différentes activités sportives, ainsi que les manifestations habituellement organisées (tournois, fête du sport,...) ;*

⇒ *Les activités proposées, dans le cadre de la valorisation du patrimoine, de la promotion du site, et des nouvelles activités proposées aux seniors.*

⇒ *Au chapitre 67, compte 6718 (charges exceptionnelles), 11 364.59 €*

⇒ *Au chapitre 022, dépenses imprévues, 10 000.00 €*

⇒ *Au chapitre 023, virement à la section d'investissement, 30 000.00 €.*

*Ces dépenses sont financées par :*

L'excédent de fonctionnement reporté pour 121 585.59 € (61 281.85 € au BP 2017).

Les recettes provenant des différentes activités du service pour un total de 197 050.00 €

La participation des communes nécessaire à l'équilibre de cette section qui s'élève à la somme de 216 000.00 €

*Evolution de la participation des communes (Annexe 3)*

### **1-1-3 pour le Centre de loisirs (Annexe 4)**

Le montant total des dépenses de fonctionnement de cette section s'élève à la somme de 957 770.41 € après affectation des charges d'administration générale.

Ce budget a été établi sur les bases du réalisé 2017 et prend en compte :

⇒ Les activités liées à l'accueil des enfants en A.L.S.H. (Activités de Loisirs Sans Hébergement), Mini-Camps et Camps de Jeunes.

⇒ Les accueils de groupes, locations de salles, séminaires et accueils d'écoles en pension complète avec hébergement sous tentes.

Au chapitre 023, virement à la section d'investissement, 40 000.00 €.

Au chapitre 67, compte 6718 (charges exceptionnelles), 53 954.41 € en « réserve » de fonctionnement (54 293.00 € au BP 2017).

Ces dépenses sont financées par :

⇒ L'excédent de fonctionnement reporté pour 218 770.57 € (188 016.99 € au BP 2017).

⇒ La prestation de service versée par la CAF pour 60 000.00 €.

⇒ Une participation globale des familles évaluée à 232 000.00 €,

⇒ La recette attendue pour l'accueil de groupes (locations, séminaires, accueil écoles) pour 36 000.00 €.



## SYNDICAT MIXTE POUR L'AMENAGEMENT DE LA FORET DE BOUCONNE

⇒ Une participation des communes de 403 000.00 €, dont :

- 203 000.00 € d'appel aux collectivités concernant les frais généraux, ventilés en fonction de la dette (prorata de la population) et de la fréquentation du Centre de Loisirs au cours de l'exercice précédent. (BP 2017 : 203 000.00 €)
- 200 000.00 € facturés aux trimestres concernant les frais d'animation pour le Centre de Loisirs, mini-camps et camps (BP 2017 : 192 000.00€)

L'estimation des participations (appel des communes concernant les frais généraux pour 2017) figure en **Annexe 5**, elle est basée sur le nombre de journées-enfants 2017.

### -2 Section d'investissement (Annexe 6)

---

Concernant la section d'investissement :

Cette section s'équilibre en dépenses et en recettes à la somme de 357 489.00 €, incluant les reports 2017:

#### **Pour les dépenses**

Administration générale : 5 433.00 € -

Base de Loisirs : 106 329.53 € inclus le déficit d'investissement 2017 de 29 522.53 €

Centre de Loisirs : 240 353.46 € dont 34 895.54 € de RAR

#### **Pour les recettes**

Administration générale 17 158.00 € dont 11 725.00 € de RAR

Base de Loisirs 100 466.53 € dont 594.00 € de RAR, un virement de la section de fonctionnement de 30 000 €, une affectation de résultat de 40 000.00 €

Centre de Loisirs 269 387.00 € dont 4 372.50 € de RAR, une affectation du résultat pour 75 000.00 € et un virement de la section de fonctionnement de 40 000.00 € et un excédent de 29 583.61 €.

 **AVIS FAVORABLE DU BUREAU, IL CONVIENT QUE LE COMITE SYNDICAL SE PRONONCE SUR CE POINT.**

## 4. TARIFS 2018

### **4.1 BASE (Annexe 7)**

### **4.2 CENTRE (Annexe 8)**

 **AVIS FAVORABLE DU BUREAU, IL CONVIENT QUE LE COMITE SYNDICAL SE PRONONCE SUR CE POINT.**



## 5. RENOUVELLEMENT DE LA LIGNE DE TRESORERIE

Afin d'optimiser la gestion financière du Syndicat, il est possible de bénéficier, auprès des organismes financiers, d'une ouverture de crédit de trésorerie afin de faire face aux besoins éventuels de trésorerie.

En 2016, le Syndicat a conclu une ligne de trésorerie avec le Crédit Mutuel aux conditions suivantes :

↵ <b>MONTANT :</b>	<b>200 000.00 €</b>
↵ <b>DUREE :</b>	<b>UN AN</b>
↵ <b>TAUX :</b>	<b>EURIBOR 3 MOIS, MOYENNE MAJORE DE 0.85 POINT</b>
↵ <b>FRAIS DE DOSSIER :</b>	<b>200.00 €</b>
↵ <b>PAIEMENT DES INTERETS</b>	<b>TRIMESTRIEL</b>
↵ <b>DATE DE FIN DE CONTRAT</b>	<b>8 AOUT 2017</b>

En 2017, le syndicat n'a pas eu besoin de recourir à l'ouverture d'une ligne de trésorerie après le 8 août. Pour l'année 2018, les services proposent de prévoir une ligne à l'identique en cas de besoin.

**AVIS FAVORABLE DU BUREAU, IL CONVIENT QUE LE COMITE SYNDICAL SE PRONONCE SUR CE POINT.**

## 6. CONVENTION 2017 AVEC TOULOUSE METROPOLE

Conformément à la loi du 12 juillet 1999, et suite à la détermination de l'intérêt communautaire de la zone verte intercommunale de loisirs de la Forêt de Bouconne par la Communauté d'Agglomération du Grand Toulouse, les communes de BRAX, COLOMIERS, CORNEBARRIEU, CUGNAUX, PIBRAC et TOURNEFEUILLE sont, depuis le 1<sup>er</sup> janvier 2001, retirées de la compétence « base de loisirs » du Syndicat Mixte pour l'Aménagement de la Forêt de Bouconne ; et la Communauté d'Agglomération du Grand Toulouse n'a pas pu se substituer aux dites communes, la compétence zone de loisirs étant pour elle une compétence optionnelle et la Base de Loisirs de Bouconne se trouvant en dehors de son périmètre d'intervention.

Pour les exercices 2001 à 2014, le Syndicat et Toulouse Métropole ont passé des conventions, par lesquelles le Syndicat gère l'entretien de la zone, en contrepartie de quoi Toulouse Métropole lui verse une participation forfaitaire annuelle calculée au prorata de la population des communes ci-dessus mentionnées.

Depuis le Budget 2015, cette clé de répartition a été remise en cause par la Métropole. En effet Toulouse métropole nous a informés d'une baisse de la subvention allouée au Syndicat. En 2017 le montant de la subvention était de 125 000.00 €. En 2018 et pour les exercices suivants, le montant de la subvention sera de 100 000.00 €, tel que notifié dans le courrier du 10 avril 2014,

**AVIS FAVORABLE DU BUREAU, IL CONVIENT QUE LE COMITE SYNDICAL SE PRONONCE SUR CE POINT.**





## 7. QUESTIONS DIVERSES

### 7.1 Création des pages Facebook'on

Dans le cadre de l'amélioration des services et de la communication du Syndicat Mixte pour l'Aménagement de la Forêt de Bouconne deux nouvelles pages internet ont été créées. En utilisant le réseau social Facebook, les services ont mis en ligne une page Base de Loisirs de Bouconne pour communiquer sur les grandes manifestations, les horaires d'ouverture, les animations groupes... et une page Centre de Loisirs à destination des parents pour annoncer les activités, des modalités d'inscription...

### 7.2 Informations Office National des Forêts

Premier partenaire du Syndicat Mixte pour l'Aménagement de la Forêt de Bouconne, l'Office National des forêts œuvre pour la gestion et les aménagements en Forêt de Bouconne.

#### Exploitation forestière

Le Plan d'Aménagement Forestier ONF qui concerne les bois du Syndicat Mixte, prévoit dans son programme de coupe, le martelage, pour exploitation, de la parcelle boisée C 179. Cette parcelle d'une surface de 3,37 ha est située sous le centre de loisirs. Son exploitation sur une coupe d'éclaircie en 2018/2019, peut produire entre 150 / 200 stères de bois de chauffage.

#### Point frelon

Plusieurs usagers de la Forêt de Bouconne ont été victimes de piqûres de frelons à la rentrée de Septembre 2017. Pour information, la plupart de ces piqûres ont eu lieu dans la forêt domaniale de Bouconne.

En collaboration avec l'ONF qui entretient régulièrement les sentiers, la Base de Loisirs propose aux usagers de répertorier la présence de frelons et la localisation de nids en mettant à disposition son numéro de téléphone 05 61 85 40 10 et en signalant par des panneaux d'informations la présence d'animaux potentiellement dangereux dès la fin Août.

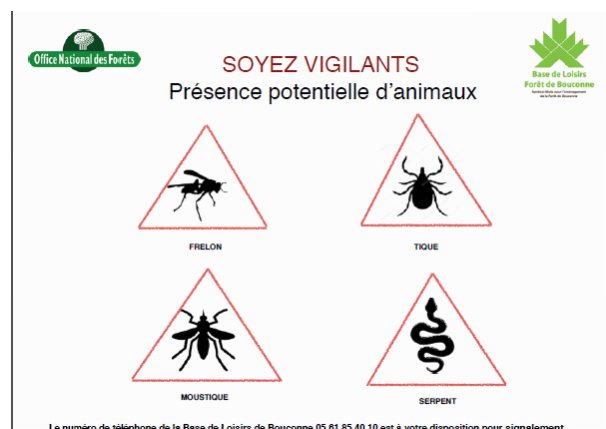



## **Aménagement touristique**

---

Suite à la baisse de la subvention de Toulouse Métropole, le SMAFB ne verse plus d'aide par l'intermédiaire d'une convention à l'ONF concernant la gestion des travaux et la mise en place d'équipements. Le non reconduction de cette convention oblige l'ONF à faire des choix et à annuler certains travaux et aménagements t

## ADMINISTRATION

	BP 2017	CA 2017	BP 2018
60611 - Eau et assainissement	0,00 €	0,00 €	0,00 €
60631 -Fourniture d'entretien	200,00 €	0,00 €	0,00 €
60632 -Fourniture de petit équipement	100,00 €	0,00 €	0,00 €
6064 - Fournitures administratives	2 500,00 €	1 144,92 €	1 500,00 €
6068- Autres matières et fournitures	0,00 €	0,00 €	0,00 €
611 - Contrats de prestations de services	360,00 €	384,31 €	400,00 €
6135 - Locations mobilières		468,00 €	500,00 €
61522 - Bâtiments	0,00 €	0,00 €	0,00 €
6156 - Maintenance	8 500,00 €	9 150,56 €	9 500,00 €
616 - Primes d'assurances	8 700,00 €	8 356,89 €	8 500,00 €
6182 - Documentation générale et technique		485,80 €	500,00 €
6184 - Versements à des organismes de formation	1 000,00 €	0,00 €	1 000,00 €
6225 - Indemnités au comptable et aux régisseurs	460,00 €	460,23 €	465,00 €
6228 - Divers			
6232 - Fêtes et cérémonies	500,00 €	944,12 €	1 000,00 €
6237- PUBLICATION		888,19 €	0,00 €
6251- Voyages et déplacements	0,00 €	25,20 €	100,00 €
6261 - Frais d'affranchissement	2 000,00 €	1 172,18 €	1 500,00 €
6262 - Frais de télécommunications	4 000,00 €	2 021,41 €	3 000,00 €
627- Services bancaires et assimilés		259,97 €	0,00 €
6281 - Concours divers		314,94 €	320,00 €
63512 - Taxes foncières	800,00 €	733,00 €	800,00 €
637 - Autres impôts, taxes, ...(autres organismes)	9 000,00 €	0,00 €	9 000,00 €
<b>011 - Charges à caractère général</b>	<b>38 120,00 €</b>	<b>26 809,72 €</b>	<b>38 085,00 €</b>
6218 - Autre personnel extérieur	5 760,00 €	5 760,00 €	5 760,00 €
6332 - Cotisations versées au F.N.A.L.	220,00 €	182,22 €	225,00 €
6336 - Cotisations CNFPT et Centres de gestion	860,00 €	728,67 €	880,00 €
6338 - Autres impôts, taxes , ...sur rémunérations	133,00 €	109,32 €	135,00 €
64111 - Rémunération principale	47 000,00 €	38 859,66 €	48 000,00 €
64112 - NBI, SFT et indemnité de résidence	2 340,00 €	2 290,20 €	2 400,00 €
64118 - Autres indemnités	7 500,00 €	5 836,68 €	7 500,00 €
6451 - Cotisations à l'U.R.S.S.A.F.	7 400,00 €	6 103,77 €	7 500,00 €
6453 - Cotisations aux caisses de retraite	14 100,00 €	11 651,85 €	14 150,00 €
6455 - Cotisations pour assurance du personnel	1 650,00 €	1 478,48 €	1 650,00 €
6474 - Versements aux autres oeuvres sociales	440,00 €	462,27 €	465,00 €
6475 - Médecine du travail, pharmacie	205,00 €	289,20 €	290,00 €
6478 - Autres charges sociales diverses	190,00 €	142,50 €	190,00 €
6488 - Autres charges	0,00 €	0,00 €	0,00 €
<b>012 - Charges de personnel et frais assimilés</b>	<b>87 798,00 €</b>	<b>73 894,82 €</b>	<b>89 145,00 €</b>
6618 - Intérêt des autres dettes	900,00 €	0,00 €	0,00 €
<b>66 - Charges financières</b>	<b>900,00 €</b>	<b>0,00 €</b>	<b>0,00 €</b>
6811 - Dotations aux amort. des immos incorporelles et corporelles	4 950,00 €	4 947,34 €	4 312,00 €
<b>042 - Opérations d'ordre entre sections</b>	<b>4 950,00 €</b>	<b>4 947,34 €</b>	<b>4 312,00 €</b>
<b>TOTAL FONCTIONNEMENT DEPENSES</b>	<b>131 768,00 €</b>	<b>105 651,88 €</b>	<b>131 542,00 €</b>

## Fonctionnement - Recette

6419 - Remboursements sur rémunérations du personnel	0,00 €	1 582,00 €	0,00 €
<b>013 - Atténuations de charges</b>	<b>0,00 €</b>	<b>1 582,00 €</b>	<b>0,00 €</b>
70688 - Autres prestations de services			
<b>70 - Produits des services, du domaine et ventes diverses</b>	<b>0,00 €</b>	<b>0,00 €</b>	<b>0,00 €</b>
<b>77- Produits exceptionnels</b>	<b>0,00 €</b>	<b>0,00 €</b>	<b>0,00 €</b>
<b>TOTAL RECETTES DE FONCTIONNEMENT</b>	<b>- €</b>	<b>1 582,00 €</b>	<b>- €</b>
<b>RESULTAT DE CLOTURE</b>	<b>- 131 768,00 €</b>	<b>- 104 069,88 €</b>	<b>- 131 542,00 €</b>

- 65 884,00 € - 52 034,94 € - 65 771,00 €

## PROPOSITION TARIF 2018

PRESTATION	TARIF GENERAL 2017	TARIF SYNDICAT 2017	EVOLUTION GENERAL	EVOLUTION SYNDICAT	TARIF GENERAL 2018	TARIF SYNDICAT 2018
<b>PISCINE</b>						
Accueil de groupes 13H30/15H30	2,20 €	1,00 €			2,20 €	1,00 €
Entrées Enfants (-de 18 ans)	2,50 €	2,00 €			2,50 €	2,00 €
Entrées Adultes	3,00 €	2,50 €			3,00 €	2,50 €
Carte 12 Entrées Enfants	25,00 €	20,00 €			25,00 €	20,00 €
Carte 12 Entrées Adultes	30,00 €	25,00 €			30,00 €	25,00 €
Location ligne d'eau / j (8/13 H 17/20 H)	25,00 €	25,00 €			25,00 €	25,00 €
Location ligne d'eau scolaire créneau 1h15 (9/12 H ou 13/16 H)	40,00 €	21,00 €			40,00 €	21,00 €
Appui péda MNS par séance	70,00 €	70,00 €			70,00 €	70,00 €
Consignes jetons	1,00 €	1,00 €			1,00 €	1,00 €
<b>TENNIS</b>						
Location 1h	6,50 €	5,00 €			6,50 €	5,00 €
Carnet de 10h		40,00 €				40,00 €
Eclairage	2,50 €	2,50 €			2,50 €	2,50 €
Balles	7,50 €	7,50 €			7,50 €	7,50 €
Location Materiel Tennis ou Ping Pong	4,00 €	4,00 €			4,00 €	4,00 €
<b>MINI GOLF</b>						
Entrées	4,00 €	3,20 €			4,00 €	3,20 €
Groupes enfants	2,50 €	1,60 €			2,50 €	1,60 €
Groupes adultes + 4	3,20 €	1,60 €			3,20 €	1,60 €
<b>VTT</b>						
Lavage	1,00 €	1,00 €			1,00 €	1,00 €
Plans	2,00 €	2,00 €			2,00 €	2,00 €
Location Vélo 1/2 j	16,00 €	16,00 €			16,00 €	16,00 €
<b>PLATEAU SPORTIF</b>						
Location 1 H	15,00 €	15,00 €			15,00 €	15,00 €
<b>DIVERS</b>						
Vente de bois au stère	46,00 €	46,00 €			46,00 €	46,00 €
PASS SPORT communes du SMAFB	40,00€ hors compétences Base	35,00€ hors compétences Base et assimilés			40,00€ hors compétences Base	35,00€ hors compétences Base et assimilés

<i>PRESTATION</i>	<i>TARIF GENERAL 2017</i>	<i>TARIF SYNDICAT 2017</i>	<i>EVOLUTION GENERAL</i>	<i>EVOLUTION SYNDICAT</i>	<i>TARIF GENERAL 2018</i>	<i>TARIF SYNDICAT 2018</i>
<b>LOCATION</b>						
Location Salle 1/2 j	50,00 €	36,00 €			<b>50,00 €</b>	<b>36,00 €</b>
Location espace BBQ 3 plateaux 30 chaises	150,00 €	100,00 €	6,60%	0%	<b>160,00 €</b>	<b>100,00 €</b>
Eclairage max minuit	15,00 €	15,00 €			<b>15,00 €</b>	<b>15,00 €</b>
Location Stand 10m <sup>2</sup> 1/2 j	90,00 €	60,00 €	11,10%	16,00%	<b>100,00 €</b>	<b>70,00 €</b>
Location Aire du Bréguet 24H	30,00 €	25,00 €			<b>30,00 €</b>	<b>25,00 €</b>
<b>ANIMATION GROUPE</b>						
Demi journée sport ou nature	4,00 €	3,50 €	25,00%	14,28%	<b>5,00 €</b>	<b>4,00 €</b>
Hôtel à insectes					<b>25,00 €</b>	<b>25,00 €</b>
Demi journée tir à l'arc	5,50 €	5,00 €	18,18%	10,00%	<b>6,50 €</b>	<b>5,50 €</b>
Demi journée fête du sport (2 ateliers)	7,00 €	6,00 €	21,42%	8,30%	<b>8,50 €</b>	<b>6,50 €</b>
Journée sport ou nature	7,50 €	6,00 €	13,33%	8,30%	<b>8,50 €</b>	<b>6,50 €</b>
Journée sport ou nature + Piscine	5,50 €	4,50 €	18,18%	11,11%	<b>6,50 €</b>	<b>5,00 €</b>
Formation 1 j	250,00 €	250,00 €	4,00%	4,00%	<b>260,00 €</b>	<b>260,00 €</b>
Chasse au trésor Anniversaire 1/2 j	9,00 €	8,70 €	11,11%	3,45%	<b>10,00 €</b>	<b>9,00 €</b>
Gateau d'anniversaire	15,00 €	15,00 €			<b>15,00 €</b>	<b>15,00 €</b>
Location esp CO 1/2 j	25,00 €	25,00 €			<b>25,00 €</b>	<b>25,00 €</b>
Carte A3 couleur	3,00 €	3,00 €			<b>3,00 €</b>	<b>3,00 €</b>
Carte A4 couleur	2,00 €	2,00 €			<b>2,00 €</b>	<b>2,00 €</b>
<b>BUVETTE</b>						
Boisson canette	2,40 €	2,40 €	4,16%	4,16%	<b>2,50 €</b>	<b>2,50 €</b>
Boisson verre café	1,50 €	1,50 €			<b>1,50 €</b>	<b>1,50 €</b>
Glace cône	2,40 €	2,40 €	4,16%	4,16%	<b>2,50 €</b>	<b>2,50 €</b>
Glace bâtonnet/à l'eau	1,50 €	1,50 €			<b>1,50 €</b>	<b>1,50 €</b>
Glace pôt					<b>4,00 €</b>	<b>4,00 €</b>
Sandwich	3,00 €	3,00 €			<b>3,00 €</b>	<b>3,00 €</b>
Sandwich chaud					<b>5,00 €</b>	<b>5,00 €</b>
Plat cuisinés	4,00 €	4,00 €	33%	33%	<b>5,00 €</b>	<b>5,00 €</b>
Gauffre	3,00 €	3,00 €			<b>3,00 €</b>	<b>3,00 €</b>
Gauffre sucre	3,50 €	3,50 €			<b>3,50 €</b>	<b>3,50 €</b>
Barre énergétique	1,50 €	1,50 €			<b>1,50 €</b>	<b>1,50 €</b>
Chocolat chaud ou thé	2,00 €	2,00 €			<b>2,00 €</b>	<b>2,00 €</b>
Confiserie/chips	1,00 €	1,00 €			<b>1,00 €</b>	<b>1,00 €</b>

## BASE

	BP 2017	CA 2017	BP 2018
<b>OPERATIONS REELLES</b>			
<b>60611 - Eau et assainissement</b>	<b>15 500,00 €</b>	<b>14 903,92 €</b>	<b>15 500,00 €</b>
BATB - BATIMENT BASE	15 500,00 €	14 903,92 €	15 500,00 €
<b>60612 - Énergie - Électricité</b>	<b>21 500,00 €</b>	<b>20 006,25 €</b>	<b>22 000,00 €</b>
ADG BASE - ADG BASE			
BATB - BATIMENT BASE	21 500,00 €	20 006,25 €	22 000,00 €
<b>60622 - Carburants</b>	<b>1 000,00 €</b>	<b>339,50 €</b>	<b>1 000,00 €</b>
VEH B - VEHICULE BASE	1 000,00 €	339,50 €	1 000,00 €
<b>60623 - Alimentation</b>	<b>22 000,00 €</b>	<b>17 295,61 €</b>	<b>27 000,00 €</b>
ACC - BUVETTE ACCUEIL	11 000,00 €	11 189,61 €	11 000,00 €
SENIOR			5 000,00 €
ETE - BUVETTE PISCINE	11 000,00 €	6 106,00 €	11 000,00 €
<b>60631 - Fournitures d'entretien</b>	<b>5 000,00 €</b>	<b>5 579,07 €</b>	<b>5 000,00 €</b>
ACC - BUVETTE ACCUEIL	0,00 €	1 225,01 €	
BATB - BATIMENT BASE	1 000,00 €	0,00 €	1 000,00 €
PIS - PISCINE	4 000,00 €	4 354,06 €	4 000,00 €
<b>60632 - Fournitures de petit équipement</b>	<b>1 900,00 €</b>	<b>1 557,96 €</b>	<b>1 900,00 €</b>
ACC - BUVETTE ACCUEIL	600,00 €	0,00 €	600,00 €
ADG BASE - ADG BASE		262,80 €	0,00 €
BATB - BATIMENT BASE	0,00 €	406,39 €	0,00 €
ENV - ENVIRONNEMENT	200,00 €	36,00 €	200,00 €
EXT BASE - EXTERIEUR BASE	0,00 €	602,86 €	0,00 €
PIS - PISCINE	1 100,00 €	249,91 €	1 100,00 €
<b>60636 - Vêtements de travail</b>	<b>1 000,00 €</b>	<b>157,25 €</b>	<b>1 600,00 €</b>
ADG BASE - ADG BASE	1 000,00 €	157,25 €	1 600,00 €
AUTRES - AUTRES			
<b>6064 - Fournitures administratives</b>	<b>0,00 €</b>	<b>300,66 €</b>	<b>300,00 €</b>
ADG BASE - ADG BASE	0,00 €	300,66 €	300,00 €
<b>6068 - Autres matières et fournitures</b>	<b>1 400,00 €</b>	<b>3 488,01 €</b>	<b>1 400,00 €</b>
ADG BASE - ADG BASE	550,00 €	447,08 €	550,00 €
BATB - BATIMENT BASE	0,00 €	159,84 €	0,00 €
ENV - ENVIRONNEMENT	500,00 €	1 873,00 €	500,00 €
PIS - PISCINE	300,00 €	236,94 €	300,00 €
SPORT - SPORT	50,00 €	771,15 €	50,00 €
TENNIS - TENNIS			
<b>611 - Contrats de prestations de services</b>	<b>24 500,00 €</b>	<b>34 599,31 €</b>	<b>32 000,00 €</b>
BATB - BATIMENT BASE	4 000,00 €	0,00 €	0,00 €
ENV - ENVIRONNEMENT	12 500,00 €	12 015,00 €	13 500,00 €
EXT BASE - EXTERIEUR BASE	3 500,00 €	0,00 €	4 500,00 €
PIS - PISCINE	500,00 €	300,31 €	500,00 €
SENIOR			7 500,00 €
SPORT - SPORT	4 000,00 €	22 284,00 €	6 000,00 €
<b>6132 - Locations immobilières</b>	<b>0,00 €</b>	<b>0,00 €</b>	<b>0,00 €</b>
ADG BASE - ADG BASE			
<b>6135 - Locations mobilières</b>	<b>3 400,00 €</b>	<b>3 295,36 €</b>	<b>3 400,00 €</b>
ADG BASE - ADG BASE	1 000,00 €	995,36 €	1 000,00 €
SPORT - SPORT	100,00 €	0,00 €	100,00 €
VTT - VTT	2 300,00 €	2 300,00 €	2 300,00 €
<b>61521 - Terrains</b>	<b>4 100,00 €</b>	<b>1 846,81 €</b>	<b>2 500,00 €</b>
BATB - BATIMENT BASE			
ENV - ENVIRONNEMENT	500,00 €	0,00 €	0,00 €
EXT BASE - EXTERIEUR BASE	2 500,00 €	1 846,81 €	2 500,00 €
MGO - MINI GOLF	600,00 €	0,00 €	0,00 €
MINI GOLF - MINI GOLF			
PIS - PISCINE	500,00 €	0,00 €	0,00 €
TENNIS - TENNIS			
<b>615221 - Bâtiments</b>	<b>4 200,00 €</b>	<b>5 472,78 €</b>	<b>6 000,00 €</b>
BATB - BATIMENT BASE	2 000,00 €	3 488,64 €	3 000,00 €
PIS - PISCINE	2 200,00 €	1 984,14 €	3 000,00 €
<b>615231 - Voies et réseaux</b>	<b>5 000,00 €</b>	<b>2 376,00 €</b>	<b>3 000,00 €</b>
ADG BASE - ADG BASE	5 000,00 €	2 376,00 €	3 000,00 €
EXT BASE - EXTERIEUR BASE			

ANNEXE 2		BP 2017	CA 2017	BP 2018
<b>61524 - Bois et forêts</b>		<b>2 000,00 €</b>	<b>233,94 €</b>	<b>2 000,00 €</b>
	ADG BASE - ADG BASE			
	EXT BASE - EXTERIEUR BASE	2 000,00 €	233,94 €	2 000,00 €
<b>61551 - Matériel roulant</b>		<b>1 500,00 €</b>	<b>2 196,70 €</b>	<b>1 500,00 €</b>
	ADG BASE - ADG BASE			
	VEH B - VEHICULE BASE	1 500,00 €	2 196,70 €	1 500,00 €
<b>61558 - Autres biens mobiliers</b>		<b>2 000,00 €</b>	<b>144,00 €</b>	<b>2 000,00 €</b>
	ADG BASE - ADG BASE			
	BATB - BATIMENT BASE	1 000,00 €	144,00 €	1 000,00 €
	EXT BASE - EXTERIEUR BASE	500,00 €	0,00 €	500,00 €
	MINI GOLF - MINI GOLF			
	PIS - PISCINE	500,00 €	0,00 €	500,00 €
<b>6156 - Maintenance</b>		<b>7 200,00 €</b>	<b>9 799,41 €</b>	<b>10 000,00 €</b>
	ADG BASE - ADG BASE	4 800,00 €	8 532,64 €	9 000,00 €
	BATB - BATIMENT BASE	2 400,00 €	1 266,77 €	1 000,00 €
<b>6168 - Primes d'assurances</b>		<b>0,00 €</b>	<b>0,00 €</b>	<b>0,00 €</b>
	ADG BASE - ADG BASE			
	VEH B - VEHICULE BASE	0,00 €	0,00 €	0,00 €
<b>6182 - Documentation générale et technique</b>		<b>390,00 €</b>	<b>341,89 €</b>	<b>390,00 €</b>
	ADG BASE - ADG BASE	390,00 €	341,89 €	390,00 €
<b>6184 - Versements à des organismes de formation</b>		<b>0,00 €</b>	<b>980,00 €</b>	<b>250,00 €</b>
	PIS - PISCINE	0,00 €	980,00 €	250,00 €
<b>6225 - Indemnités au comptable et aux régisseurs</b>		<b>200,00 €</b>	<b>200,00 €</b>	<b>200,00 €</b>
	ADG BASE - ADG BASE	0,00 €	0,00 €	0,00 €
	PERSACC - PERSONNEL ACCUEIL	200,00 €	200,00 €	200,00 €
<b>6231 - Annonces et insertions</b>		<b>0,00 €</b>	<b>0,00 €</b>	<b>0,00 €</b>
	ADG BASE - ADG BASE	0,00 €	0,00 €	0,00 €
<b>6232 - Fêtes et cérémonies</b>		<b>150,00 €</b>	<b>115,00 €</b>	<b>500,00 €</b>
	ADG BASE - ADG BASE	150,00 €	115,00 €	500,00 €
<b>6236 - Catalogues et imprimés</b>		<b>0,00 €</b>	<b>0,00 €</b>	<b>0,00 €</b>
	ADG BASE - ADG BASE	0,00 €	0,00 €	0,00 €
<b>6247 - Transports collectifs</b>		<b>0,00 €</b>	<b>0,00 €</b>	<b>15 000,00 €</b>
	SENIOR	0,00 €		15 000,00 €
<b>6251 - Voyages et déplacements</b>		<b>0,00 €</b>	<b>0,00 €</b>	<b>0,00 €</b>
	ADG BASE - ADG BASE	0,00 €	0,00 €	0,00 €
<b>6262 - Frais de télécommunications</b>		<b>1 600,00 €</b>	<b>758,54 €</b>	<b>1 000,00 €</b>
	ADG BASE - ADG BASE	1 600,00 €	758,54 €	1 000,00 €
<b>627 - Services bancaires et assimilés</b>		<b>200,00 €</b>	<b>269,20 €</b>	<b>300,00 €</b>
	ADG BASE - ADG BASE	200,00 €	269,20 €	300,00 €
<b>6281 - Concours divers (cotisations...)</b>		<b>1 750,00 €</b>	<b>1 211,90 €</b>	<b>1 800,00 €</b>
	ADG BASE - ADG BASE	600,00 €	311,90 €	600,00 €
	BATB - BATIMENT BASE	300,00 €	0,00 €	300,00 €
	VTT - VTT	850,00 €	900,00 €	900,00 €
<b>6282 - Frais de gardiennage (églises, forêts et bois communaux ...)</b>		<b>0,00 €</b>	<b>0,00 €</b>	<b>0,00 €</b>
	SPORT - SPORT	0,00 €	0,00 €	0,00 €
<b>637 - Autres impôts, taxes, ...(autres organismes)</b>		<b>0,00 €</b>	<b>0,00 €</b>	<b>0,00 €</b>
	ADG BASE - ADG BASE	0,00 €	0,00 €	0,00 €
<b>CHAPITRE 011 - CHARGES A CARACTERE GENERAL</b>		<b>127 490,00 €</b>	<b>127 469,07 €</b>	<b>157 540,00 €</b>
<b>6332 - Cotisations versées au F.N.A.L.</b>		<b>705,00 €</b>	<b>674,99 €</b>	<b>750,00 €</b>
	PERSACC - PERSONNEL ACCUEIL	550,00 €	545,49 €	550,00 €
	PERSPISC - PERSONNEL PISCINE	155,00 €	129,50 €	200,00 €
<b>6336 - Cotisations CNFPT et Centres de gestion</b>		<b>2 810,00 €</b>	<b>2 699,82 €</b>	<b>2 900,00 €</b>
	PERSACC - PERSONNEL ACCUEIL	2 200,00 €	2 181,73 €	2 250,00 €
	PERSPISC - PERSONNEL PISCINE	610,00 €	518,09 €	650,00 €
<b>6338 - Autres impôts, taxes, ...sur rémunérations</b>		<b>415,00 €</b>	<b>405,10 €</b>	<b>440,00 €</b>
	PERSACC - PERSONNEL ACCUEIL	325,00 €	327,39 €	340,00 €
	PERSPISC - PERSONNEL PISCINE	90,00 €	77,71 €	100,00 €
<b>64111 - Rémunération principale</b>		<b>83 000,00 €</b>	<b>79 947,18 €</b>	<b>85 000,00 €</b>
	PERSACC - PERSONNEL ACCUEIL	83 000,00 €	79 947,18 €	85 000,00 €
<b>64112 - NBI, SFT et indemnité de résidence</b>		<b>5 800,00 €</b>	<b>5 779,75 €</b>	<b>6 000,00 €</b>
	PERSACC - PERSONNEL ACCUEIL	5 800,00 €	5 779,75 €	6 000,00 €
<b>64118 - Autres indemnités</b>		<b>12 700,00 €</b>	<b>11 674,25 €</b>	<b>13 000,00 €</b>
	PERSACC - PERSONNEL ACCUEIL	12 700,00 €	11 674,25 €	13 000,00 €
<b>64131 - Rémunérations</b>		<b>48 000,00 €</b>	<b>46 914,63 €</b>	<b>49 000,00 €</b>
	PERSACC - PERSONNEL ACCUEIL	24 000,00 €	23 598,88 €	24 500,00 €
	PERSPISC - PERSONNEL PISCINE	24 000,00 €	23 315,75 €	24 500,00 €

## ANNEXE 2

	BP 2017	CA 2017	BP 2018
<b>64138 - Autres indemnités</b>	<b>5 600,00 €</b>	<b>4 618,35 €</b>	<b>5 800,00 €</b>
PERSACC - PERSONNEL ACCUEIL	2 800,00 €	1 916,98 €	2 900,00 €
PERSPISC - PERSONNEL PISCINE	2 800,00 €	2 701,37 €	2 900,00 €
<b>6451 - Cotisations à l'U.R.S.S.A.F.</b>	<b>35 300,00 €</b>	<b>31 359,95 €</b>	<b>36 000,00 €</b>
PERSACC - PERSONNEL ACCUEIL	26 400,00 €	23 513,60 €	27 000,00 €
PERSPISC - PERSONNEL PISCINE	8 900,00 €	7 846,35 €	9 000,00 €
<b>6453 - Cotisations aux caisses de retraite</b>	<b>28 520,00 €</b>	<b>25 156,28 €</b>	<b>29 150,00 €</b>
PERSACC - PERSONNEL ACCUEIL	27 400,00 €	24 063,58 €	28 000,00 €
PERSPISC - PERSONNEL PISCINE	1 120,00 €	1 092,70 €	1 150,00 €
<b>6455 - Cotisations pour assurance du personnel</b>	<b>2 500,00 €</b>	<b>2 990,59 €</b>	<b>3 000,00 €</b>
ADG BASE - ADG BASE	2 500,00 €	2 990,59 €	3 000,00 €
PERSACC - PERSONNEL ACCUEIL			
<b>64731 - Versées directement</b>	<b>0,00 €</b>	<b>0,00 €</b>	<b>0,00 €</b>
PERSACC - PERSONNEL ACCUEIL	0,00 €	0,00 €	0,00 €
<b>6474 - Versements aux autres oeuvres sociales</b>	<b>1 500,00 €</b>	<b>1 408,77 €</b>	<b>1 550,00 €</b>
PERSACC - PERSONNEL ACCUEIL	1 500,00 €	1 408,77 €	1 550,00 €
<b>6475 - Médecine du travail, pharmacie</b>	<b>300,00 €</b>	<b>298,40 €</b>	<b>300,00 €</b>
ADG BASE - ADG BASE	300,00 €	298,40 €	300,00 €
PERSACC - PERSONNEL ACCUEIL			
<b>6478 - Autres charges sociales diverses</b>	<b>330,00 €</b>	<b>316,20 €</b>	<b>350,00 €</b>
PERSACC - PERSONNEL ACCUEIL	330,00 €	316,20 €	350,00 €
<b>6488 - Autres charges</b>	<b>0,00 €</b>	<b>0,00 €</b>	<b>0,00 €</b>
PERSACC - PERSONNEL ACCUEIL	0,00 €	0,00 €	0,00 €
<b>CHAPITRE 012 - CHARGES DE PERSONNEL</b>	<b>227 480,00 €</b>	<b>214 244,26 €</b>	<b>233 240,00 €</b>
<b>6554 - Contributions aux organismes de regroupement</b>	<b>320,00 €</b>	<b>313,78 €</b>	<b>320,00 €</b>
ADG BASE - ADG BASE	320,00 €	313,78 €	320,00 €
<b>65738 - Autres organismes publics</b>	<b>0,00 €</b>	<b>0,00 €</b>	<b>0,00 €</b>
ADG BASE - ADG BASE	0,00 €	0,00 €	0,00 €
<b>65 - Autres charges de gestion courante</b>	<b>320,00 €</b>	<b>313,78 €</b>	<b>320,00 €</b>
<b>66111 - Intérêts réglés à l'échéance</b>	<b>4 300,00 €</b>	<b>4 052,51 €</b>	<b>3 000,00 €</b>
ADG BASE - ADG BASE	4 300,00 €	4 052,51 €	3 000,00 €
<b>661121/661122 - Montant des ICNE</b>	<b>0,00 €</b>	<b>-718,71 €</b>	<b>0,00 €</b>
<b>661121 Montant des ICNE N</b>		1 424,34 €	
<b>661122 - Montant des ICNE N-1</b>		-2 143,05 €	
	0,00 €		
<b>66 - Charges financières</b>	<b>4 300,00 €</b>	<b>3 333,80 €</b>	<b>3 000,00 €</b>
<b>6718 - Autres charges exceptionnelles sur opérations de gestion</b>	<b>29 050,00 €</b>	<b>0,00 €</b>	<b>11 364,59 €</b>
ADG BASE - ADG BASE	29 050,00 €	0,00 €	11 364,59 €
<b>67 - Charges exceptionnelles</b>	<b>29 050,00 €</b>	<b>0,00 €</b>	<b>11 364,59 €</b>
<b>TOTAL OPERATIONS REELLES</b>	<b>388 640,00 €</b>	<b>345 360,91 €</b>	<b>405 464,59 €</b>
<b>6811 - Dotations aux amort. des immos incorporelles et corporelles</b>	<b>22 443,00 €</b>	<b>22 443,11 €</b>	<b>23 400,00 €</b>
ADG BASE - ADG BASE	22 443,00 €	22 443,11 €	23 400,00 €
<b>042 - Opérations d'ordre de transfert entre sections</b>	<b>22 443,00 €</b>	<b>22 443,11 €</b>	<b>23 400,00 €</b>
<b>SOUS TOTAL DEPENSES REELLES ET ORDRE</b>	<b>411 083,00 €</b>	<b>367 804,02 €</b>	<b>428 864,59 €</b>
<b>022 - Dépenses imprévues</b>	<b>3 286,00 €</b>	<b>0,00 €</b>	<b>10 000,00 €</b>
<b>023 - Virement à la section d'investissement</b>	<b>35 000,00 €</b>	<b>0,00 €</b>	<b>30 000,00 €</b>
ADG BASE - ADG BASE	35 000,00 €	0,00 €	30 000,00 €
<b>TOTAL FONCTIONNEMENT DEPENSES</b>	<b>449 369,00 €</b>	<b>367 804,02 €</b>	<b>468 864,59 €</b>



	BP 2017	CA 2017	BP 2018
<b>FONCTIONNEMENT RECETTES BASE</b>			
<b>6419 - Remboursements sur rémunérations du personnel</b>	<b>0,00 €</b>	<b>670,00 €</b>	<b>0,00 €</b>
ADG BASE - ADG BASE	0,00 €	670,00 €	0,00 €
<b>013 - Atténuations de charges</b>	<b>0,00 €</b>	<b>670,00 €</b>	<b>0,00 €</b>
<b>7022 - Coupes de bois</b>	<b>0,00 €</b>	<b>2 394,00 €</b>	<b>0,00 €</b>
BOIS - BOIS	0,00 €	2 394,00 €	0,00 €
<b>7062 - Redevances et droits des services à caractère culturel</b>	<b>24 750,00 €</b>	<b>33 872,00 €</b>	<b>27 250,00 €</b>
ENV - ENVIRONNEMENT	23 000,00 €	32 122,00 €	25 000,00 €
FORMA - FORMATIONS	1 750,00 €	1 750,00 €	2 250,00 €
<b>70631 - A caractère sportif</b>	<b>120 100,00 €</b>	<b>152 540,80 €</b>	<b>125 800,00 €</b>
ENV - ENVIRONNEMENT		527,00 €	0,00 €
MGO - MINI GOLF	23 000,00 €	30 463,70 €	25 000,00 €
PIS - PISCINE	52 000,00 €	48 891,10 €	50 000,00 €
PS - PLATEAU SPORTIF	600,00 €	345,00 €	300,00 €
SALLES B - AUTRES LOC			
SPORT - SPORT	35 000,00 €	61 523,50 €	40 000,00 €
TENNIS - TENNIS	6 000,00 €	7 017,50 €	7 000,00 €
VTT - VTT	3 500,00 €	3 773,00 €	3 500,00 €
<b>70688 - Autres prestations de services</b>	<b>43 000,00 €</b>	<b>50 882,90 €</b>	<b>44 000,00 €</b>
ACC - BUVETTE ACCUEIL	25 000,00 €	35 163,40 €	27 000,00 €
AUTRES - AUTRES	1 000,00 €	116,40 €	1 000,00 €
ENV - ENVIRONNEMENT	0,00 €	0,00 €	0,00 €
PIS - PISCINE	0,00 €	0,00 €	0,00 €
ETE - BUVETTE PISCINE	14 000,00 €	11 501,10 €	13 000,00 €
SALLES B - AUTRES LOC	3 000,00 €	4 102,00 €	3 000,00 €
<b>70 - Produits des services, du domaine et ventes diverses</b>	<b>187 850,00 €</b>	<b>239 689,70 €</b>	<b>197 050,00 €</b>
<b>74748 - Autres communes</b>	<b>241 121,00 €</b>	<b>241 121,00 €</b>	<b>216 000,00 €</b>
ADG BASE - ADG BASE	241 121,00 €	241 121,00 €	216 000,00 €
<b>7473</b>		<b>38 662,00 €</b>	<b>0,00 €</b>
Département		38 662,00 €	0,00 €
<b>74 - Dotations, subventions et participations</b>	<b>241 121,00 €</b>	<b>279 783,00 €</b>	<b>216 000,00 €</b>
<b>7788 - Produits exceptionnels divers</b>	<b>25 000,15 €</b>	<b>0,00 €</b>	<b>0,00 €</b>
ADG BASE - ADG BASE	25 000,15 €	0,00 €	0,00 €
<b>77 - Produits exceptionnels</b>	<b>25 000,15 €</b>	<b>0,00 €</b>	<b>0,00 €</b>
<b>S/TOTAL RECETTES REELLES DE FONCTIONNEMENT</b>	<b>453 971,15 €</b>	<b>520 142,70 €</b>	<b>413 050,00 €</b>
<b>002 - Résultat de fonctionnement reporté (excédent ou déficit)</b>	<b>61 281,85 €</b>	<b>61 281,85 €</b>	<b>121 585,59 €</b>
ADG BASE - ADG BASE	61 281,85 €	61 281,85 €	121 585,59 €
<b>TOTAL RECETTES DE FONCTIONNEMENT</b>	<b>515 253,00 €</b>	<b>581 424,55 €</b>	<b>534 635,59 €</b>
<b>EXCEDENT DE CLOTURE</b>	<b>65 884,00 €</b>	<b>213 620,53 €</b>	<b>65 771,00 €</b>
Résultat d'administration générale	- 65 884,00 €	- 52 034,94 €	- 65 771,00 €
<b>RESULTAT APRES REPARTITION ADMINISTRATION</b>	<b>- €</b>	<b>161 585,59 €</b>	<b>0,00 €</b>

## S M AMENAGEMENT DE LA FORET DE BOUCONNE

## PARTICIPATION DES COMMUNES POUR 2018 - BASE DE LOISIRS

Années	2018					Différence sur totalité participation	Evolution entre 2017 et 2018			2017			
	COLLECTIVITES	Population 2018	Charge de la dette 2018	Dettes 2018 /habitant	Frais de structure 2018		TOTAL 2018	dont dette	dont Frais	Total	Charge de la dette 2017	Frais de structure 2017	TOTAL 2017
MONTAIGUT.....	1 636	473	0,29		473	0	0%	0%	0,00%	473		473	
<b>TOULOUSE METROPOLE....</b>	<b>102 005</b>	<b>26 866</b>	<b>0,26</b>	<b>73 134</b>	<b>100 000</b>	<b>-25 000</b>	<b>-0,07%</b>	<b>-25%</b>	<b>-20,00%</b>	<b>26 884</b>	<b>98 116</b>	<b>125 000</b>	<b>101 427</b>
BRAX.....	2 744				0	0						0	2 763
COLOMIERS.....	39 266				0	0						0	38 928
CORNEBARRIEU.....	6 545				0	0						0	6 601
CUGNAUX.....	17 841				0	0						0	17 261
PIBRAC.....	8 564				0	0						0	8 574
TOURNEFEUILLE.....	27 045				0	0						0	27 300
<b>C.C.SAVE TOUCH.....</b>	<b>37 637</b>	<b>9 619</b>		<b>60 577</b>	<b>70 196</b>	<b>298</b>	<b>-0,08%</b>	<b>1%</b>	<b>0,43%</b>	<b>9 626</b>	<b>60 272</b>	<b>69 897</b>	<b>36 459</b>
<i>Dont Dette propre CCST.....</i>		3 849	0,10		3 849				-0,89%	3 884		3 884	
<i>dont LA SALVETAT.....</i>	8 193	1 166	0,14	13 187	14 353	484	0,46%	4%	3,49%	1 160	12 708	13 868	7 687
<i>dont LEGUEVIN.....</i>	9 189	1 321	0,14	14 790	16 111	-309	0,48%	-2%	-1,88%	1 314	15 105	16 419	9 137
<i>dont LEVIGNAC.....</i>	2 059	328	0,16	3 313	3 641	-21	0,45%	-1%	-0,56%	327	3 335	3 662	2 018
<i>dont PLAISANCE.....</i>	18 196	2 956	0,16	29 287	32 243	178	0,49%	1%	0,56%	2 941	29 123	32 064	17 617
PORTET.....	9 836	537			537	0	0,00%		-0,09%	537		537	
L'ISLE JOURDAIN.....	8 810	345			345	0	0,00%		0,09%	345		345	
<b>CC SAVE ET GARONNE.....</b>	<b>27 616</b>			<b>44 448</b>	<b>44 448</b>				<b>-0,94%</b>		<b>44 869</b>	<b>44 869</b>	<b>27 142</b>
BRETX.....	637												623
DAUX.....	2 307												2 274
GRENADE.....	8 785												8 656
LARRA.....	1 793												1 730
LAUNAC.....	1 428												1 424
LE BURGAUD.....	947												923
MENVILLE.....	741												719
MERVILLE.....	5 332												5 201
MONTAIGUT.....	1 636												1 642
ONDES.....	825												815
SAINT CEZERT.....	430												430
SAINT PAUL.....	1 545												1 504
THIL.....	1 210												1 201
	<b>167 258</b>	<b>37 840</b>		<b>178 160</b>	<b>216 000</b>	<b>-25 121</b>	<b>0%</b>	<b>-12%</b>	<b>-10,42%</b>	<b>37 865</b>	<b>203 257</b>	<b>241 121</b>	<b>165 028</b>

La subvention d'équilibre est de 216 000  
 Les frais de structure à répartir  
 entre la CCST et la CCSG  
 correspondent à 216 000 - dette  
 37840 - la participation de TM  
 hors dette 73134 soit 105 026

Nombre d'habitants CCSG et  
 CCST 65 253  
 Donc par habitant 1,609519716  
 CCST 60577,49353  
 CCSG 44448,49647

## CENTRE

	BP 2017	CA 2017	BP 2018
<b>60611 - Eau et assainissement</b>	<b>1 700,00 €</b>	<b>2 304,22 €</b>	<b>2 400,00 €</b>
BAT C - BATIMENT POLYVALENT	1 700,00 €	2 304,22 €	2 400,00 €
<b>60612 - Énergie - Électricité</b>	<b>13 000,00 €</b>	<b>14 433,98 €</b>	<b>15 000,00 €</b>
ADGC - ADMINISTRATION CENTRE			
BAT C - BATIMENT POLYVALENT	13 800,00 €	14 433,98 €	15 000,00 €
<b>60613 - Chauffage urbain</b>	<b>6 000,00 €</b>	<b>4 032,99 €</b>	<b>6 000,00 €</b>
BAT C - BATIMENT POLYVALENT	6 000,00 €	4 032,99 €	6 000,00 €
<b>60622 - Carburants</b>	<b>1 000,00 €</b>	<b>897,21 €</b>	<b>1 000,00 €</b>
CAMP - CAMP	200,00 €	98,21 €	200,00 €
CLE - ALSH			
MIC - MINI CAMPS			
VEHC - VEHICULE CENTRE	800,00 €	799,00 €	800,00 €
<b>60623 - Alimentation</b>	<b>68 000,00 €</b>	<b>76 122,03 €</b>	<b>75 000,00 €</b>
CAMP - CAMP	5 000,00 €	2 922,13 €	2 500,00 €
CANTI - CANTINE CENTRE	50 000,00 €	58 752,68 €	58 000,00 €
CLE - ALSH		414,57 €	0,00 €
ECOLE - ACCUEIL ECOLES	4 500,00 €	6 457,04 €	6 500,00 €
GROUPE - ACCUEIL GROUPE	5 000,00 €	4 561,42 €	5 000,00 €
MIC - MINI CAMPS	3 500,00 €	3 014,19 €	3 000,00 €
<b>60631 - Fournitures d'entretien</b>	<b>2 500,00 €</b>	<b>3 305,38 €</b>	<b>3 000,00 €</b>
BAT C - BATIMENT POLYVALENT	250,00 €	0,00 €	200,00 €
CAMP - CAMP	0,00 €	37,00 €	50,00 €
CANTI - CANTINE CENTRE	2 250,00 €	3 268,38 €	2 750,00 €
<b>60632 - Fournitures de petit équipement</b>	<b>10 400,00 €</b>	<b>2 170,36 €</b>	<b>10 400,00 €</b>
BAT C - BATIMENT POLYVALENT	8 000,00 €	1 260,86 €	8 000,00 €
CAMP - CAMP	250,00 €	26,15 €	250,00 €
CANTI - CANTINE CENTRE	500,00 €	215,77 €	500,00 €
CLE - ALSH	1 000,00 €	617,48 €	1 000,00 €
CUISINE - FRAIS DE STRUCTURE CUISINE	500,00 €	50,10 €	500,00 €
MIC - MINI CAMPS	150,00 €	0,00 €	150,00 €
<b>60636 - Vêtements de travail</b>	<b>800,00 €</b>	<b>654,96 €</b>	<b>800,00 €</b>
CANTI - CANTINE CENTRE	800,00 €	654,96 €	800,00 €
<b>6064 - Fournitures administratives</b>	<b>0,00 €</b>	<b>0,00 €</b>	<b>0,00 €</b>
ADGC - ADMINISTRATION CENTRE	0,00 €	0,00 €	0,00 €
<b>6068 - Autres matières et fournitures</b>	<b>9 700,00 €</b>	<b>9 910,03 €</b>	<b>9 700,00 €</b>
ADGC - ADMINISTRATION CENTRE	0,00 €	0,00 €	0,00 €
BAT C - BATIMENT POLYVALENT	0,00 €	0,00 €	0,00 €
CAMP - CAMP	600,00 €	577,19 €	600,00 €
CANTI - CANTINE CENTRE	2 000,00 €	1 892,12 €	2 000,00 €

		<b>BP 2017</b>	<b>CA 2017</b>	<b>BP 2018</b>
	CLE - ALSH	6 800,00 €	6 860,36 €	6 800,00 €
	GROUPE - ACCUEIL GROUPE	0,00 €	518,91 €	0,00 €
	MIC - MINI CAMPS	300,00 €	61,45 €	300,00 €
<b>611 - Contrats de prestations de services</b>		<b>7 200,00 €</b>	<b>4 069,68 €</b>	<b>7 200,00 €</b>
	CANTI - CANTINE CENTRE	6 000,00 €	1 307,97 €	6 000,00 €
	CLE - ALSH	500,00 €	26,60 €	500,00 €
	CUISINE - FRAIS DE STRUCTURE CUISINE	700,00 €	2 559,58 €	700,00 €
	ADGC - ADMINISTRATION CENTRE		175,53 €	0,00 €
	PERSRES - PERSONNEL RESTAURATION			
<b>6135 - Locations mobilières</b>		<b>8 400,00 €</b>	<b>5 642,18 €</b>	<b>6 500,00 €</b>
	ADGC - ADMINISTRATION CENTRE	900,00 €	226,80 €	500,00 €
	CANTI - CANTINE CENTRE			
	CLE - ALSH	7 500,00 €	5 415,38 €	6 000,00 €
	CUISINE - FRAIS DE STRUCTURE CUISINE			
	MIC - MINI CAMPS			
<b>61521 - Terrains</b>		<b>500,00 €</b>	<b>350,70 €</b>	<b>1 000,00 €</b>
	EXTC - EXTERIEUR CENTRE	500,00 €	350,70 €	1 000,00 €
<b>615221 - Bâtiments</b>		<b>4 000,00 €</b>	<b>1 735,29 €</b>	<b>4 000,00 €</b>
	BAT C - BATIMENT POLYVALENT	3 500,00 €	1 735,29 €	3 500,00 €
	LOGC - LOGEMENT DE FONCTION CENTRE	500,00 €	0,00 €	500,00 €
<b>615231 Entretien et réparation voirie</b>		<b>1 500,00 €</b>	<b>0,00 €</b>	<b>1 500,00 €</b>
<b>61524 - Bois et forêts</b>		<b>500,00 €</b>	<b>0,00 €</b>	<b>500,00 €</b>
	EXTC - EXTERIEUR CENTRE	500,00 €	0,00 €	500,00 €
<b>61551 - Matériel roulant</b>		<b>1 000,00 €</b>	<b>1 568,58 €</b>	<b>1 500,00 €</b>
	VEHC - VEHICULE CENTRE	1 000,00 €	1 568,58 €	1 500,00 €
<b>61558 - Autres biens mobiliers</b>		<b>2 500,00 €</b>	<b>841,76 €</b>	<b>1 500,00 €</b>
	BAT C - BATIMENT POLYVALENT	0,00 €	0,00 €	0,00 €
	CANTI - CANTINE CENTRE	1 000,00 €	244,68 €	500,00 €
	MIC - MINI CAMPS	1 500,00 €	597,08 €	1 000,00 €
<b>6156 - Maintenance</b>		<b>9 100,00 €</b>	<b>5 014,00 €</b>	<b>7 400,00 €</b>
	ADGC - ADMINISTRATION CENTRE	800,00 €	996,09 €	1 400,00 €
	BAT C - BATIMENT POLYVALENT	8 300,00 €	375,00 €	6 000,00 €
	CANTI - CANTINE CENTRE		908,40 €	
	CUISINE - FRAIS DE STRUCTURE CUISINE		2 734,51 €	
	CLE - ALSH			
<b>616 - Primes d'assurances</b>		<b>5 500,00 €</b>	<b>5 450,00 €</b>	<b>0,00 €</b>
	BAT C - BATIMENT POLYVALENT	5 500,00 €	5 450,00 €	0,00 €
	VEHC - VEHICULE CENTRE	0,00 €	0,00 €	0,00 €
<b>6182 - Documentation générale et technique</b>		<b>0,00 €</b>	<b>0,00 €</b>	<b>250,00 €</b>
	CANTI - CANTINE CENTRE	0,00 €	0,00 €	250,00 €

		<b>BP 2017</b>	<b>CA 2017</b>	<b>BP 2018</b>
	CLE - ALSH			
<b>6184 - Versements à des organismes de formation</b>		<b>1 300,00 €</b>	<b>2 481,00 €</b>	<b>3 000,00 €</b>
	CLE - ALSH	1 300,00 €	2 481,00 €	3 000,00 €
<b>6188 - Autres frais divers</b>		<b>9 000,00 €</b>	<b>6 561,15 €</b>	<b>5 500,00 €</b>
	CAMP - CAMP	4 500,00 €	3 914,65 €	3 000,00 €
	CLE - ALSH		638,00 €	
	MIC - MINI CAMPS	4 500,00 €	2 008,50 €	2 500,00 €
<b>6225 - Indemnités au comptable et aux régisseurs</b>		<b>480,00 €</b>	<b>480,00 €</b>	<b>480,00 €</b>
	ADGC - ADMINISTRATION CENTRE	480,00 €		
	PERSANIM - PERSONNEL ANIMATION		480,00 €	480,00 €
<b>6232 - Fêtes et Cérémonie</b>		<b>0,00 €</b>	<b>126,50 €</b>	<b>150,00 €</b>
<b>6247 - Transports collectifs</b>		<b>36 500,00 €</b>	<b>46 170,63 €</b>	<b>45 500,00 €</b>
	CAMP - CAMP	4 000,00 €	4 170,76 €	3 000,00 €
	CLE - ALSH	30 000,00 €	39 786,72 €	40 000,00 €
	MIC - MINI CAMPS	2 500,00 €	2 213,15 €	2 500,00 €
<b>6251 - Voyages et déplacements</b>		<b>440,00 €</b>	<b>377,00 €</b>	<b>440,00 €</b>
	CAMP - CAMP	360,00 €	377,00 €	360,00 €
	CLE - ALSH	80,00 €	0,00 €	80,00 €
<b>6261 - Frais d'affranchissement</b>		<b>0,00 €</b>	<b>0,00 €</b>	<b>0,00 €</b>
	ADGC - ADMINISTRATION CENTRE			
<b>6262 - Frais de télécommunications</b>		<b>1 400,00 €</b>	<b>1 576,63 €</b>	<b>1 600,00 €</b>
	ADGC - ADMINISTRATION CENTRE	1 400,00 €	1 576,63 €	1 600,00 €
<b>627 - Services bancaires et assimilés</b>		<b>600,00 €</b>	<b>613,92 €</b>	<b>650,00 €</b>
	ADGC - ADMINISTRATION CENTRE	600,00 €	613,92 €	650,00 €
<b>6288 - Autres services extérieurs</b>		<b>12 500,00 €</b>	<b>7 757,00 €</b>	<b>11 500,00 €</b>
	CAMP - CAMP	4 500,00 €	2 725,00 €	3 500,00 €
	CLE - ALSH	6 500,00 €	4 280,00 €	6 500,00 €
	MIC - MINI CAMPS	1 500,00 €	752,00 €	1 500,00 €
<b>637 - Autres impôts, taxes, ...(autres organismes)</b>		<b>0,00 €</b>	<b>0,00 €</b>	<b>500,00 €</b>
	ADGC - ADMINISTRATION CENTRE			500,00 €
<b>011 - Charges à caractère général</b>		<b>215 520,00 €</b>	<b>204 647,18 €</b>	<b>223 970,00 €</b>
<b>6218 - Autre personnel extérieur</b>		<b>0,00 €</b>	<b>287,97 €</b>	<b>2 500,00 €</b>
	PERSANIM - PERSONNEL ANIMATION	0,00 €	287,97 €	2 500,00 €
<b>6332 - Cotisations versées au F.N.A.L.</b>		<b>1 410,00 €</b>	<b>1 385,52 €</b>	<b>1 500,00 €</b>
	PERSANIM - PERSONNEL ANIMATION	850,00 €	861,49 €	900,00 €
	PERSCAMPS - PERSONNEL CAMPS	40,00 €	33,79 €	50,00 €
	PERSMIC - PERSONNEL MIC	50,00 €	24,19 €	50,00 €
	PERSRES - PERSONNEL RESTAURATION	470,00 €	466,05 €	500,00 €
<b>6336 - Cotisations CNFPT et Centres de gestion</b>		<b>5 530,00 €</b>	<b>5 540,17 €</b>	<b>5 660,00 €</b>
	PERSANIM - PERSONNEL ANIMATION	3 400,00 €	3 444,56 €	3 520,00 €
	PERSCAMPS - PERSONNEL CAMPS	80,00 €	135,13 €	140,00 €

		<b>BP 2017</b>	<b>CA 2017</b>	<b>BP 2018</b>
	PERSMIC - PERSONNEL MIC	180,00 €	96,71 €	100,00 €
	PERSRES - PERSONNEL RESTAURATION	1 870,00 €	1 863,77 €	1 900,00 €
<b>6338 - Autres impôts, taxes , ...sur rémunérations</b>		<b>900,00 €</b>	<b>831,13 €</b>	<b>855,00 €</b>
	PERSANIM - PERSONNEL ANIMATION	520,00 €	516,87 €	530,00 €
	PERSCAMPS - PERSONNEL CAMPS	50,00 €	20,28 €	25,00 €
	PERSMIC - PERSONNEL MIC	30,00 €	14,52 €	15,00 €
	PERSRES - PERSONNEL RESTAURATION	300,00 €	279,46 €	285,00 €
<b>64111 - Rémunération principale</b>		<b>97 000,00 €</b>	<b>90 429,86 €</b>	<b>92 400,00 €</b>
	PERSANIM - PERSONNEL ANIMATION	37 000,00 €	33 210,39 €	34 000,00 €
	PERSRES - PERSONNEL RESTAURATION	60 000,00 €	57 219,47 €	58 400,00 €
<b>64112 - NBI, SFT et indemnité de résidence</b>		<b>4 250,00 €</b>	<b>2 862,63 €</b>	<b>4 950,00 €</b>
	PERSANIM - PERSONNEL ANIMATION	3 650,00 €	2 228,21 €	4 300,00 €
	PERSRES - PERSONNEL RESTAURATION	600,00 €	634,42 €	650,00 €
<b>64118 - Autres indemnités</b>		<b>21 000,00 €</b>	<b>18 728,47 €</b>	<b>19 100,00 €</b>
	PERSANIM - PERSONNEL ANIMATION	9 000,00 €	5 297,30 €	5 400,00 €
	PERSRES - PERSONNEL RESTAURATION	12 000,00 €	13 431,17 €	13 700,00 €
<b>64131 - Rémunérations</b>		<b>201 000,00 €</b>	<b>220 111,36 €</b>	<b>224 550,00 €</b>
	CLE - ALSH	0,00 €	0,00 €	0,00 €
	PERSANIM - PERSONNEL ANIMATION	150 000,00 €	178 725,56 €	182 300,00 €
	PERSCAMPS - PERSONNEL CAMPS	9 000,00 €	7 569,44 €	7 750,00 €
	PERSMIC - PERSONNEL MIC	10 000,00 €	4 397,24 €	4 500,00 €
	PERSRES - PERSONNEL RESTAURATION	32 000,00 €	29 419,12 €	30 000,00 €
<b>64138 - Autres indemnités</b>		<b>20 100,00 €</b>	<b>22 923,28 €</b>	<b>23 425,00 €</b>
	PERSANIM - PERSONNEL ANIMATION	15 000,00 €	19 383,58 €	19 800,00 €
	PERSCAMPS - PERSONNEL CAMPS	900,00 €	756,89 €	775,00 €
	PERSMIC - PERSONNEL MIC	1 000,00 €	439,68 €	450,00 €
	PERSRES - PERSONNEL RESTAURATION	3 200,00 €	2 343,13 €	2 400,00 €
<b>6451 - Cotisations à l'U.R.S.S.A.F.</b>		<b>73 000,00 €</b>	<b>74 974,52 €</b>	<b>76 500,00 €</b>
	PERSANIM - PERSONNEL ANIMATION	44 450,00 €	48 225,98 €	49 200,00 €
	PERSCAMPS - PERSONNEL CAMPS	2 200,00 €	2 046,59 €	2 100,00 €
	PERSMIC - PERSONNEL MIC	2 650,00 €	1 465,09 €	1 500,00 €
	PERSRES - PERSONNEL RESTAURATION	23 700,00 €	23 236,86 €	23 700,00 €
<b>6453 - Cotisations aux caisses de retraite</b>		<b>38 900,00 €</b>	<b>39 833,66 €</b>	<b>40 680,00 €</b>
	PERSANIM - PERSONNEL ANIMATION	24 000,00 €	25 007,81 €	25 500,00 €
	PERSCAMPS - PERSONNEL CAMPS	450,00 €	349,70 €	360,00 €
	PERSMIC - PERSONNEL MIC	450,00 €	203,17 €	220,00 €
	PERSRES - PERSONNEL RESTAURATION	14 000,00 €	14 272,98 €	14 600,00 €
<b>6455 - Cotisations pour assurance du personnel</b>		<b>4 700,00 €</b>	<b>2 781,94 €</b>	<b>2 800,00 €</b>
	ADGC - ADMINISTRATION CENTRE	4 700,00 €	2 781,94 €	2 800,00 €
	PERSANIM - PERSONNEL ANIMATION			
	PERSRES - PERSONNEL RESTAURATION			
<b>64731 - Versées directement</b>		<b>10 000,00 €</b>	<b>0,00 €</b>	<b>0,00 €</b>
	PERSANIM - PERSONNEL ANIMATION	10 000,00 €	0,00 €	0,00 €
<b>6474 - Versements aux autres oeuvres sociales</b>		<b>2 200,00 €</b>	<b>1 819,36 €</b>	<b>1 865,00 €</b>

		BP 2017	CA 2017	BP 2018
	PERSANIM - PERSONNEL ANIMATION	1 100,00 €	671,34 €	685,00 €
	PERSRES - PERSONNEL RESTAURATION	1 100,00 €	1 148,02 €	1 180,00 €
<b>6475 - Médecine du travail, pharmacie</b>		<b>380,00 €</b>	<b>447,60 €</b>	<b>460,00 €</b>
	ADGC - ADMINISTRATION CENTRE	380,00 €	447,60 €	460,00 €
	PERSANIM - PERSONNEL ANIMATION			
	PERSRES - PERSONNEL RESTAURATION			
<b>6478 - Autres charges sociales diverses</b>		<b>390,00 €</b>	<b>358,30 €</b>	<b>400,00 €</b>
	PERSANIM - PERSONNEL ANIMATION	160,00 €	94,80 €	100,00 €
	PERSRES - PERSONNEL RESTAURATION	230,00 €	263,50 €	300,00 €
<b>6488 - Autres charges</b>		<b>0,00 €</b>	<b>0,00 €</b>	<b>0,00 €</b>
	PERSANIM - PERSONNEL ANIMATION			
	PERSRES - PERSONNEL RESTAURATION			
<b>012 - Charges de personnel et frais assimilés</b>		<b>480 760,00 €</b>	<b>483 315,77 €</b>	<b>497 645,00 €</b>
<b>6541 - Créances admises en non-valeur</b>		<b>1 500,00 €</b>	<b>0,00 €</b>	<b>1 500,00 €</b>
	ADGC - ADMINISTRATION CENTRE	1 500,00 €	0,00 €	1 500,00 €
<b>65 - Autres charges de gestion courante</b>		<b>1 500,00 €</b>	<b>0,00 €</b>	<b>1 500,00 €</b>
<b>66111 - Intérêts réglés à l'échéance</b>		<b>3 100,00 €</b>	<b>2 995,58 €</b>	<b>2 500,00 €</b>
	ADGC - ADMINISTRATION CENTRE	3 100,00 €	2 995,58 €	2 500,00 €
<b>Montant des ICNE de l'exercice</b>		<b>0,00 €</b>	<b>-378,16 €</b>	<b>0,00 €</b>
661121	ADGC - ADMINISTRATION CENTRE	0,00 €	749,63 €	0,00 €
661122 ICNE N-1	ADGC - ADMINISTRATION CENTRE	0,00 €	-1 127,79 €	0,00 €
<b>6618- intérêts des autres dettes</b>		<b>0,00 €</b>	<b>0,00 €</b>	<b>0,00 €</b>
<b>66 - Charges financières</b>		<b>3 100,00 €</b>	<b>2 617,42 €</b>	<b>2 500,00 €</b>
<b>6718 - Autres charges exceptionnelles sur opérations de</b>		<b>54 293,00 €</b>	<b>0,00 €</b>	<b>53 954,41 €</b>
	ADGC - ADMINISTRATION CENTRE	54 293,00 €	0,00 €	53 954,41 €
	BAT C - BATIMENT POLYVALENT			
	ECOLE - ACCUEIL ECOLES			
	GROUPE - ACCUEIL GROUPE			
<b>673 - Titres annulés (sur exercices antérieurs)</b>		<b>0,00 €</b>	<b>0,00 €</b>	<b>0,00 €</b>
	CLE - ALSH			
<b>67 - Charges exceptionnelles</b>		<b>54 293,00 €</b>	<b>0,00 €</b>	<b>53 954,41 €</b>
<b>TOTAL OPERATIONS REELLES</b>		<b>755 173,00 €</b>	<b>690 580,37 €</b>	<b>779 569,41 €</b>
<b>6811 - Dotations aux amort. des immos incorporelles et</b>		<b>19 460,00 €</b>	<b>19 453,02 €</b>	<b>22 430,00 €</b>
	ADGC - ADMINISTRATION CENTRE	19 460,00 €	19 453,02 €	22 430,00 €
<b>042 - Opérations d'ordre de transfert entre sections</b>		<b>19 460,00 €</b>	<b>19 453,02 €</b>	<b>22 430,00 €</b>
<b>SOUS TOTAL DEPENSES REELLES ET ORDRE</b>		<b>774 633,00 €</b>	<b>710 033,39 €</b>	<b>801 999,41 €</b>
<b>022 - Dépenses imprévues</b>		<b>28 500,00 €</b>	<b>0,00 €</b>	<b>50 000,00 €</b>
<b>023 - Virement à la section d'investissement</b>		<b>45 000,00 €</b>	<b>0,00 €</b>	<b>40 000,00 €</b>
	ADG CENTRE - ADG CENTRE	45 000,00 €	0,00 €	40 000,00 €
<b>TOTAL FONCTIONNEMENT DEPENSES</b>		<b>848 133,00 €</b>	<b>710 033,39 €</b>	<b>891 999,41 €</b>

	BP 2017	CA 2017	BP 2018
<b>FONCTIONNEMENT RECETTES CENTRE</b>			
<b>6419 - Remboursements sur rémunérations du personnel</b>	<b>1 000,00 €</b>	<b>3 142,36 €</b>	<b>999,84 €</b>
ADGC - ADMINISTRATION CENTRE	0,00 €	0,00 €	0,00 €
PERSANIM - PERSONNEL ANIMATION			
PERSRES - PERSONNEL RESTAURATION	1 000,00 €	3 142,36 €	999,84 €
<b>013 - Atténuations de charges</b>	<b>1 000,00 €</b>	<b>3 142,36 €</b>	<b>999,84 €</b>
<b>7066 - Redevances et droits des services à caractère</b>	<b>232 000,00 €</b>	<b>296 071,75 €</b>	<b>232 000,00 €</b>
CAMP - CAMP	14 500,00 €	12 178,60 €	10 000,00 €
CLE - ALSH	210 000,00 €	277 868,11 €	216 000,00 €
MIC - MINI CAMPS	7 500,00 €	6 025,04 €	6 000,00 €
<b>70688 - Autres prestations de services</b>	<b>36 000,00 €</b>	<b>55 151,99 €</b>	<b>36 000,00 €</b>
ECOLE - ACCUEIL ECOLES	15 000,00 €	33 409,50 €	15 000,00 €
GROUPE - ACCUEIL GROUPE	10 500,00 €	8 982,00 €	10 500,00 €
REP PERS - REPAS PERSONNEL		285,00 €	0,00 €
SALLES C - LOCATION SALLES	10 500,00 €	12 475,49 €	10 500,00 €
<b>70 - Produits des services, du domaine et ventes diverses</b>	<b>268 000,00 €</b>	<b>351 223,74 €</b>	<b>268 000,00 €</b>
<b>74748 - Autres communes</b>	<b>395 000,00 €</b>	<b>444 903,29 €</b>	<b>403 000,00 €</b>
ADGC - ADMINISTRATION CENTRE	203 000,00 €	203 000,00 €	203 000,00 €
CLE - ALSH	192 000,00 €	241 903,29 €	200 000,00 €
<b>7478 - Autres organismes</b>	<b>55 000,01 €</b>	<b>67 320,21 €</b>	<b>60 000,00 €</b>
CLE - ALSH	55 000,01 €	67 320,21 €	60 000,00 €
<b>74 - Dotations, subventions et participations</b>	<b>450 000,01 €</b>	<b>512 223,50 €</b>	<b>463 000,00 €</b>
<b>7716 - Autres produits exceptionnels sur opérations de gestion</b>	<b>0,00 €</b>	<b>1 232,31 €</b>	<b>0,00 €</b>
ADGC - ADMINISTRATION CENTRE	0,00 €	1 232,28 €	0,00 €
CLE - ALSH		0,03 €	0,00 €
<b>77 - Produits exceptionnels</b>	<b>0,00 €</b>	<b>1 232,31 €</b>	<b>0,00 €</b>
<b>TOTAL OPERATIONS REELLES</b>	<b>719 000,01 €</b>	<b>867 821,91 €</b>	<b>731 999,84 €</b>
<b>722 - Immobilisations corporelles</b>	<b>7 000,00 €</b>	<b>0,00 €</b>	<b>7 000,00 €</b>
BAT C - BATIMENT POLYVALENT	7 000,00 €	0,00 €	7 000,00 €
<b>042 - Opérations d'ordre de transfert entre sections</b>	<b>7 000,00 €</b>	<b>0,00 €</b>	<b>7 000,00 €</b>
<b>SOUS TOTAL RECETTES REELLES ET ORDRE</b>	<b>726 000,01 €</b>	<b>867 821,91 €</b>	<b>738 999,84 €</b>
<b>002 - Résultat de fonctionnement reporté (excédent ou déficit)</b>	<b>188 016,99 €</b>	<b>188 016,99 €</b>	<b>218 770,57 €</b>
ADGC - ADMINISTRATION CENTRE	188 016,99 €	188 016,99 €	218 770,57 €
<b>TOTAL RECETTES DE FONCTIONNEMENT</b>	<b>914 017,00 €</b>	<b>1 055 838,90 €</b>	<b>957 770,41 €</b>
<b>EXCEDENT DE CLOTURE</b>	<b>65 884,00 €</b>	<b>345 805,51 €</b>	<b>65 771,00 €</b>
Résultat d'administration générale	- 65 884,00 €	- 52 034,94 €	- 65 771,00 €
<b>RESULTAT APRES REPARTITION ADMINISTRATION</b>	<b>- €</b>	<b>293 770,57 €</b>	<b>0,00 €</b>
<b>AFFECTATION DE RESULTAT</b>			
<b>REPORT EN FONCTIONNEMENT</b>			



## S M AMENAGEMENT DE LA FORET DE BOUCONNE

## PARTICIPATION DES COMMUNES POUR 2018 - BATIMENT POLYVALENT

Années	2018						Evolution entre 2017 et 2018		2017			Nbre Journées/ Enfants 2016	POPULATION 2017
	COLLECTIVITES	POPULATION 2018	Nbre Journées/ Enfants 2017	Répartition Dette	Dette 2018/Habitant	100% Nombre Journées- Enfants	Total 1er appel 2018	Différence sur totalité part.	Total	Répartition Dette	100% Nombre Journées- Enfants		
BRAX.....	2 744	1 997	2 551	0,93	18 787	21 338	-2 265	-9,60%	2 524	21 079	23 603	2 013	2 763
PIBRAC.....	8 564	5 627	8 236	0,96	52 937	61 173	-3 829	-5,89%	8 152	56 850	65 002	5 429	8 574
DAUX.....	2 307	2 178	1 030	0,45	20 490	21 520	563	2,69%	1 030	19 927	20 957	1 903	2 274
LEGUEVIN.....	9 189	843	6 849	0,75	7 931	14 780	-340	-2,25%	6 773	8 346	15 119	797	9 137
MONTAIGUT.....	1 636	2 415	1 581	0,97	22 720	24 301	-406	-1,64%	1 564	23 142	24 706	2 210	1 642
MERVILLE.....	5 332	1 214	3 289	0,62	11 421	14 710	5 574	61,00%	3 262	5 875	9 137	561	5 201
LAUNAC.....	1 428	0	655	0,46	0	655	9	1,32%	647	0	647	0	1 424
<b>SIVS.....</b>	<b>2 923</b>	<b>3 973</b>	<b>1 711</b>	<b>0,59</b>	<b>37 377</b>	<b>39 087</b>	<b>509</b>	<b>1,32%</b>	<b>1 698</b>	<b>36 881</b>	<b>38 579</b>	<b>3 522</b>	<b>2 846</b>
Dont ST PAUL.....	1 545	2 381	233	0,15	22 400	22 632	862	3,96%		21 770	21 770	2 079	1 504
Dont MENVILLE.....	741	769	158	0,21	7 235	7 393	-220	-2,89%		7 613	7 613	727	719
Dont BRETX.....	637	823	105	0,17	7 743	7 848	350	4,67%		7 498	7 498	716	623
<b>C.C.SAVE TOUCH....</b>			<b>1 733</b>			<b>1 733</b>	<b>62</b>	<b>3,73%</b>	<b>1 671</b>		<b>1 671</b>	<b>0</b>	<b>27 322</b>
Dont LA SALVETAT.....			464			464	17	3,73%	447		447		7 687
Dont LEVIGNAC.....			131			131	5	3,73%	126		126		2 018
Dont PLAISANCE.....			1 139			1 139	41	3,73%	1 098		1 098		17 617
CORNEBARRIEU.....			376			376	14	3,73%	362		362		
CUGNAUX.....			1 207			1 207	43	3,73%	1 163		1 163		
TOURNEFEUILLE.....			1 825			1 825	66	3,74%	1 760		1 760		
<b>SOUS-TOTAL</b>	<b>34 123</b>	<b>18 247</b>	<b>31 045</b>		<b>171 662</b>	<b>202 706</b>	<b>0</b>	<b>0,00%</b>	<b>30 607</b>	<b>172 100</b>	<b>202 707</b>	<b>16 435</b>	<b>61 183</b>
L'ISLE JOURDAIN.....			115			115	0	0,00%	115		115		
PORTET.....		0	179			179	0	0,00%	179		179	0	
<b>TOTAL</b>	<b>34 123</b>	<b>18 247</b>	<b>31 338</b>		<b>171 662</b>	<b>203 000</b>	<b>0</b>	<b>0,00%</b>	<b>30 900</b>	<b>172 100</b>	<b>203 000</b>	<b>16 435</b>	<b>61 183</b>

Pour les participations trimestrielles, le calcul est fonction du nombre de journées enfants par commune

CHAPITRES	CA 2017				RESTE A REALISER 2017				NOUVELLES INSCRIPTIONS 2018				TOTAL BP 2018			
	ADMINISTRATION	BASE	CENTRE	TOTAL CA 2017	ADMINISTRATION	BASE	CENTRE	RAR 2017	ADMINISTRATION	BASE	CENTRE	TOTAL	ADMINISTRATION	BASE	CENTRE	BP 2018
<b>OPERATIONS REELLES</b>																
CHAPITRE 001 EXCEDENT OU DEFICIT REPORTE INVESTISSEMENT			47 112,63 €	47 112,63 €				- €	- €	29 522,53 €	- €	29 522,53 €	- €	29 522,53 €	- €	
CHAPITRE 16 EMPRUNTS ET DETTES		33 699,75 €	27 833,90 €	61 533,65 €					- €	35 000,00 €	28 700,00 €	63 700,00 €	- €	35 000,00 €	28 700,00 €	63 700,00 €
CHAPITRE 20 IMMOBILISATIONS INCORPORELLES	1 356,00 €			1 356,00 €				- €	- €	7 500,00 €	10 000,00 €	17 500,00 €	- €	7 500,00 €	10 000,00 €	17 500,00 €
CHAPITRE 21 IMMOBILISATIONS CORPORELLES	28 650,00 €	16 538,54 €	12 086,13 €	57 274,67 €			1 160,73 €	1 160,73 €	3 433,00 €	21 350,00 €	45 208,46 €	69 991,46 €	3 433,00 €	21 350,00 €	46 369,19 €	71 152,19 €
CHAPITRE 23 IMMOBILISATIONS EN COURS			13 850,94 €	13 850,94 €			33 734,81 €	33 734,81 €	2 000,00 €	12 957,00 €	148 280,00 €	163 237,00 €	2 000,00 €	12 957,00 €	182 014,81 €	196 971,81 €
<b>TOTAL DEPENSES REELLES</b>	<b>30 006,00 €</b>	<b>50 238,29 €</b>	<b>100 883,60 €</b>	<b>181 127,89 €</b>	<b>- €</b>	<b>- €</b>	<b>34 895,54 €</b>	<b>34 895,54 €</b>	<b>5 433,00 €</b>	<b>106 329,53 €</b>	<b>232 188,46 €</b>	<b>343 950,99 €</b>	<b>5 433,00 €</b>	<b>106 329,53 €</b>	<b>267 084,00 €</b>	<b>349 324,00 €</b>
<b>OPERATIONS D'ORDRE</b>																
CHAPITRE 040 OPERATIONS D'ORDRE ET DE TRANSFERT ENTRE SECTIONS				- €				- €			7 000,00 €	7 000,00 €	- €	- €	7 000,00 €	7 000,00 €
CHAPITRE 041 OPERATION PATRIMONIALE				- €				- €			1 165,00 €	1 165,00 €	- €	- €	1 165,00 €	1 165,00 €
<b>TOTAL DEPENSES D'INVESTISSEMENT</b>	<b>30 006,00 €</b>	<b>50 238,29 €</b>	<b>100 883,60 €</b>	<b>181 127,89 €</b>	<b>- €</b>	<b>- €</b>	<b>34 895,54 €</b>	<b>34 895,54 €</b>	<b>5 433,00 €</b>	<b>106 329,53 €</b>	<b>240 353,46 €</b>	<b>352 115,99 €</b>	<b>5 433,00 €</b>	<b>106 329,53 €</b>	<b>275 249,00 €</b>	<b>357 489,00 €</b>

## SECTION D'INVESTISSEMENT - RECETTES

CHAPITRES	CA 2017				RESTE A REALISER 2017				NOUVELLES INSCRIPTIONS 2018				TOTAL BP 2018			
	ADMINISTRATION	BASE	CENTRE	TOTAL CA 2017	ADMINISTRATION	BASE	CENTRE	RAR 2017	ADMINISTRATION	BASE	CENTRE	TOTAL	ADMINISTRATION	BASE	CENTRE	BP 2018
<b>OPERATIONS REELLES</b>																
CHAPITRE 001 EXCEDENT OU DEFICIT REPORTE INVESTISSEMENT		1 171,98 €	- €	1 171,98 €					- €	- €	29 583,61 €	29 583,61 €	- €	- €	29 583,61 €	61,08 €
CHAPITRE 021 VIREMENT DE LA SECTION DE FONCTIONNEMENT				- €				- €	- €	30 000,00 €	40 000,00 €	70 000,00 €	- €	30 000,00 €	40 000,00 €	70 000,00 €
CHAPITRE 10 DOTATIONS, FONDS DIVERS ET RESERVES	- €	9 630,00 €	68 280,52 €	77 910,52 €				- €	1 121,00 €	40 651,00 €	121 836,00 €	163 608,00 €	1 121,00 €	40 651,00 €	121 836,00 €	163 608,00 €
CHAPITRE 13 SUBVENTIONS D'INVESTISSEMENT RECUES			55 263,00 €	55 263,00 €	11 725,00 €	594,00 €	4 372,50 €	16 691,50 €	- €	5 821,53 €	49 999,89 €	55 821,42 €	11 725,00 €	6 415,53 €	54 372,39 €	72 512,92 €
CHAPITRE 16 EMPRUNTS				- €				- €	- €	- €	- €	- €	- €	- €	- €	- €
<b>TOTAL DES OPERATIONS REELLES</b>	<b>- €</b>	<b>10 801,98 €</b>	<b>123 543,52 €</b>	<b>134 345,50 €</b>	<b>11 725,00 €</b>	<b>594,00 €</b>	<b>4 372,50 €</b>	<b>16 691,50 €</b>	<b>1 121,00 €</b>	<b>76 472,53 €</b>	<b>241 419,50 €</b>	<b>319 013,03 €</b>	<b>12 846,00 €</b>	<b>77 066,53 €</b>	<b>245 792,00 €</b>	<b>306 182,00 €</b>
<b>OPERATIONS D'ORDRE</b>																
CHAPITRE 040 OPERATIONS D'ORDRE ET DE TRANSFERT ENTRE SECTIONS	4 947,34 €	22 443,11 €	19 453,02 €	46 843,47 €				- €	4 312,00 €	23 400,00 €	22 430,00 €	50 142,00 €	4 312,00 €	23 400,00 €	22 430,00 €	50 142,00 €
CHAPITRE 041 OPERATION PATRIMONIALE				- €				- €	- €	- €	1 165,00 €	1 165,00 €	- €	- €	1 165,00 €	1 165,00 €
<b>TOTAL RECETTES D'INVESTISSEMENT</b>	<b>4 947,34 €</b>	<b>33 245,09 €</b>	<b>142 996,54 €</b>	<b>181 188,97 €</b>	<b>11 725,00 €</b>	<b>594,00 €</b>	<b>4 372,50 €</b>	<b>16 691,50 €</b>	<b>5 433,00 €</b>	<b>99 872,53 €</b>	<b>265 014,50 €</b>	<b>370 320,03 €</b>	<b>17 158,00 €</b>	<b>100 466,53 €</b>	<b>269 387,00 €</b>	<b>357 489,00 €</b>
	- 25 058,66 €	- 16 993,20 €	42 112,94 €	61,08 €	11 725,00 €	594,00 €	- 30 523,04 €	- 18 204,04 €	- €	- 6 457,00 €	24 661,04 €	18 204,04 €	11 725,00 €	- 5 863,00 €	- 5 862,00 €	- €

Cet extra-comptable reprend les reports d'investissement par

- 29 522,53 € 29 583,61 € 61,08 €

- 6 457,00 € 24 661,04 € 18 204,04 €

## ANNEXE 8

## TARIFS BATIMENT POLYVALENT

Prestations	Tarifs Général 2017	Tarifs syndicat 2017	Tarifs Général 2018	Tarifs syndicat 2018	Evolution Syndical
<b>Cauton pour utilisation des locaux :</b>	<b>900,00 €</b>	<b>900,00 €</b>	<b>900,00 €</b>	<b>900,00 €</b>	0,00%
<b>Location de salles</b>					
<b>Réfectoire ou salle cheminée</b>	<b>399,00 €</b>	<b>300,00 €</b>	<b>399,00 €</b>	<b>300,00 €</b>	0,00%
<i>Une même salle deux jours consécutifs ou deux salles en même temps</i>					
Location pour 2 jours	<b>665,00 €</b>	<b>520,00 €</b>	<b>665,00 €</b>	<b>520,00 €</b>	0,00%
<b>Salle ronde</b>	<b>475,00 €</b>	<b>380,00 €</b>	<b>475,00 €</b>	<b>380,00 €</b>	0,00%
<b>Restauration (Hors particuliers)</b>					
<i>Repas midi ou soir</i>					
1° menu pour groupe de plus de 50 personnes	<b>17,30 €</b>	<b>15,60 €</b>	<b>17,30 €</b>	<b>15,60 €</b>	<b>0,00%</b>
1° menu pour groupe à partir de 30 personnes	<b>18,30 €</b>	<b>16,70 €</b>	<b>18,30 €</b>	<b>16,70 €</b>	<b>0,00%</b>
2° Menu à partir de 30 personnes	<b>20,70 €</b>	<b>19,25 €</b>	<b>20,70 €</b>	<b>19,25 €</b>	<b>0,00%</b>
<b>2° Menu à partir de 50 personnes</b>	<b>19,50 €</b>	<b>17,90 €</b>	<b>19,50 €</b>	<b>17,90 €</b>	<b>0,00%</b>
3° Menu à partir de 30 personnes	<b>26,00 €</b>	<b>24,50 €</b>	<b>26,00 €</b>	<b>24,50 €</b>	<b>0,00%</b>
3° Menu à partir de 50 personnes	<b>25,00 €</b>	<b>23,00 €</b>	<b>25,00 €</b>	<b>23,00 €</b>	<b>0,00%</b>
Menu enfants	<b>11,00 €</b>	<b>10,00 €</b>	<b>11,00 €</b>	<b>10,00 €</b>	<b>0,00%</b>
Prestation particulière (supplément au menu de base)	<b>1,30 €</b>	<b>1,20 €</b>	<b>1,30 €</b>	<b>1,20 €</b>	<b>0,00%</b>
Menu Sénior			<b>12,50 €</b>	<b>12,00 €</b>	
<i>Menus Enfants (moins de 15 ans)</i>					
Groupe entre 30 et 50 enfants	<b>11,20 €</b>	<b>10,10 €</b>	<b>11,20 €</b>	<b>10,10 €</b>	<b>0,00%</b>
Groupe de plus de 50 enfants	<b>11,00 €</b>	<b>9,90 €</b>	<b>11,00 €</b>	<b>9,90 €</b>	<b>0,00%</b>
<i>Petit déjeuner, apéritif, goûter</i>					
P. Déjeuner ou Apéritif avec amuse-bouches	<b>4,90 €</b>	<b>4,30 €</b>	<b>4,90 €</b>	<b>4,30 €</b>	<b>0,00%</b>
Apéritif simple (servi uniquement avec les repas)	<b>3,40 €</b>	<b>3,00 €</b>	<b>3,40 €</b>	<b>3,00 €</b>	<b>0,00%</b>
Goûter	<b>3,30 €</b>	<b>3,00 €</b>	<b>3,30 €</b>	<b>3,00 €</b>	<b>0,00%</b>
Café, thé, tisane	<b>0,80 €</b>	<b>0,70 €</b>	<b>0,80 €</b>	<b>0,70 €</b>	<b>0,00%</b>
<b>Séminaires : minimum 12 personnes avec location de salle obligatoire</b>					
Menus simples stages formation 5 jours consécutifs minimum	<b>14,30 €</b>	<b>13,60 €</b>	<b>14,30 €</b>	<b>13,60 €</b>	<b>0,00%</b>
*Location de salle obligatoire entre 12 et 50 personnes (tarif location salle 1 journée pour séminaire)					
<b>Locations pour séminaires (uniquement pour groupe avec repas salle(s) de réunion)</b>					
1 journée salle ronde	<b>175,00 €</b>	<b>130,00 €</b>	<b>175,00 €</b>	<b>130,00 €</b>	0,00%
1 journée autre salle	<b>90,00 €</b>	<b>65,00 €</b>	<b>90,00 €</b>	<b>65,00 €</b>	0,00%
1/2 journée autre salle	<b>51,00 €</b>	<b>48,00 €</b>	<b>51,00 €</b>	<b>48,00 €</b>	0,00%
<b>Espace campement avec mise à disposition des sanitaires (WC &amp; douches)</b>					
Par personne, sans tente avec location de salle	<b>2,20 €</b>	<b>1,70 €</b>	<b>2,20 €</b>	<b>1,70 €</b>	0,00%
Par personne, sans tente sans location de salle	<b>2,70 €</b>	<b>2,20 €</b>	<b>2,70 €</b>	<b>2,20 €</b>	0,00%
Par personne, avec tente avec location de salle	<b>4,10 €</b>	<b>3,60 €</b>	<b>4,10 €</b>	<b>3,60 €</b>	0,00%
Par personne, avec tente sans location de salle	<b>5,60 €</b>	<b>5,10 €</b>	<b>5,60 €</b>	<b>5,10 €</b>	0,00%
<b>Accueil écoles - classes découvertes - pensions complètes hébergement sous tentes</b>					
Pension complète	<b>32,00 €</b>	<b>30,00 €</b>	<b>32,00 €</b>	<b>30,00 €</b>	0,00%
Repas Adulte accompagnant non compris dans les gratuités	<b>12,60 €</b>	<b>11,80 €</b>	<b>12,60 €</b>	<b>11,80 €</b>	0,00%
P. Déjeuner Adulte accompagnant non compris dans les gratuités	<b>5,00 €</b>	<b>4,40 €</b>	<b>5,00 €</b>	<b>4,40 €</b>	0,00%
<b>Autres tarifs</b>					
<i>Mises à disposition - location vaisselle - Prestations</i>					

## ANNEXE 8

## TARIFS BATIMENT POLYVALENT

Prestations	Tarifs Général 2017	Tarifs syndicat 2017	Tarifs Général 2018	Tarifs syndicat 2018	Evolution Syndical
Mise à disposition barbecue avec une location de salle	30,00 €	25,00 €	30,00 €	25,00 €	0,00%
Branchements électricité traiteurs ou appareils	10,00 €	8,00 €	10,00 €	8,00 €	0,00%
Location grande cafetière pour groupe	8,00 €	6,00 €	8,00 €	6,00 €	0,00%
Location de Vaisselle (le couvert)	3,00 €	3,00 €	3,00 €	3,00 €	0,00%
Nettoyage par Heure	27,00 €	27,00 €	27,00 €	27,00 €	0,00%
Intervention de Nuit	85,00 €	85,00 €	85,00 €	85,00 €	0,00%
1 photocopie A4	0,16 €	0,16 €	0,16 €	0,16 €	0,00%
1 photocopie A3	0,20 €	0,20 €	0,20 €	0,20 €	0,00%
Rétroprojecteur	6,00 €	5,00 €	6,00 €	5,00 €	0,00%
<b>C.L.S.H.</b>					
Prestations	Tarifs Général 2017	Tarifs syndicat 2017	Tarifs Général 2018	Tarifs syndicat 2018	Evolution Syndical
Forfait Hors Syndicat (sans transport)	42,50 €		42,50 €		0,00%
Forfait 1/2 journée Hors Syndicat (sans transport)	21,25 €		21,25 €		0,00%
<b>Prix repas</b>					
Quel que soit le QF					
0 < QF ≤ 500		2,21 €		2,21 €	0,00%
500 < QF ≤ 1000		2,47 €		2,47 €	0,00%
1000 < QF ≤ 1500		2,81 €		2,85 €	1,42%
1500 < QF ≤ 2000		3,50 €		3,55 €	1,43%
QF > 2000		3,66 €		3,75 €	2,46%
<b>Facturation 1/2 heure</b>					
Quel que soit le QF					
0 < QF ≤ 500		0,45 €		0,45 €	0,00%
500 < QF ≤ 1000		0,50 €		0,50 €	0,00%
1000 < QF ≤ 1500		0,57 €		0,57 €	0,00%
1500 < QF ≤ 2000		0,70 €		0,70 €	0,00%
QF > 2000		0,72 €		0,72 €	0,00%
<b>Trajet transport</b>					
Quel que soit le QF					
0 < QF ≤ 500		1,49 €		1,49 €	0,00%
500 < QF ≤ 1000		1,65 €		1,65 €	0,00%
1000 < QF ≤ 1500		1,81 €		1,81 €	0,00%
1500 < QF ≤ 2000		2,22 €		2,22 €	0,00%
QF > 2000		2,24 €		2,24 €	0,00%
<b>Mini-Camps (soit 28 fois 1/2 heures) + 2 repas</b>					
Quel que soit le QF	58,00 €		58,00 €		0,00%
0 < QF ≤ 500		14,81 €		17,02 €	14,92%
500 < QF ≤ 1000		16,47 €		18,94 €	15,00%
1000 < QF ≤ 1500		18,81 €		21,58 €	14,73%
1500 < QF ≤ 2000		23,15 €		26,60 €	14,90%
QF > 2000		23,91 €		27,48 €	14,93%
<b>Participation des communes adhérentes</b>					
Par jour de présence de l'enfant, quelle que soit l'amplitude de fréquentation,		11,50 €		11,50 €	0,00%
Trajet de Bus		1,63 €		1,63 €	0,00%
<b>TARIFS CAMPS</b>					
2018	Hors Syndicat	0 < QF < 500	500 ≤ QF < 1000	1000 ≤ QF < 1500	QF ≥ 1500